



UNIVERSIDAD NACIONAL DE ASUNCIÓN

Rendición de Cuentas

Ejercicio Fiscal 2023

PLAN ESTRATÉGICO DE LA UNA 2021 - 2025

Aprobado por Acta

N° 2 (A.S. N°3/30/11/2020)

Resolución N° 03-00-2020 30/11/2020

Ejes Estratégicos

<https://www.una.py/plan-estrategico>

MISIÓN

Formar profesionales competentes, innovadores, éticos y socialmente responsables comprometidos con la promoción de la cultura a través de la enseñanza de calidad, así como la creación, aplicación y difusión del conocimiento orientados al bienestar de la sociedad.

VISIÓN

La UNA se consolidará como institución de Educación Superior líder a nivel nacional, logrando prestigio Internacional a través de la excelencia académica, científica y tecnológica en las diferentes áreas del conocimiento, impulsando el desarrollo sostenible con un sistema de gestión integrado, sinérgico, transparente y comprometida con el bienestar de la sociedad.

VALORES

Compromiso, Equidad, Ética, Excelencia, Honestidad, Inclusividad, Objetividad, Respeto y Transparencia.



La UNA en números

Año 2023



La UNA logra [puesto 69](#) de UniRank a nivel Latinoamérica

La UNA ingresa al ranking Times Higher Education (THE) con el [puesto 82](#) en Latinoamérica.



[37](#) Nuevas Acreditaciones de Grado y Postgrado

45.281 Alumnos Matriculados 

5.124 Alumnos Egresados 

6.342
Funcionarios

9.960
Docentes

1.285
Beneficiarios
Becas
Universitarias

Gs.
1.570.915.305
Desembolsado en
Becas
Universitarias

7.589
Matriculados
Postgrado

3.624
Egresados
Postgrado

**En la Rendición de
Cuentas de la UNA
forman parte:**

Las 14 Facultades



**El Instituto de
Investigaciones de
Ciencias de la Salud**



**El Colegio
Experimental
Paraguay - Brasil**



El Rectorado



Rendición de Cuentas del Ejercicio Fiscal

correspondiente al año 2023

ÍNDICE

[1. ANTEPROYECTO Y PRESUPUESTO DEL PGN DE LA UNA 2023](#)

[2. EJECUCIÓN PRESUPUESTARIA DE INGRESOS – AÑO 2023](#)

[3. EJECUCIÓN PRESUPUESTARIA DE GASTOS – AÑO 2023](#)

[4. BALANCE Y ESTADO DE RESULTADO CONSOLIDADO – AÑO 2023](#)

[5. AUDITORÍA GENERAL: INFORME - CONSOLIDACIÓN DE DICTAMENES DE LAS AUDITORÍAS INTERNAS DE LAS UNIDADES ACADÉMICAS](#)

[6. INFORME DE GESTIÓN DE DECANOS AL CONSEJO DIRECTIVO – AÑO 2023](#)



1.

**ANTEPROYECTO Y
PRESUPUESTO DEL PGN
UNA 2023**

Anteproyecto del PGN de la UNA - Año 2023

	FF10	FF30	FF10 - ADICIONAL	TOTAL UNA FF10 y FF30
TOTAL NIVEL UNA 2023	G. 1.186.452.519.137	G. 323.205.148.476	G. 655.433.228.822	G. 2.165.090.896.435

[Aprobación Resolución N° 0305-00-2022 del Consejo Superior Universitario](#)

[Nota de remisión UNA N°1093/2022, Anteproyecto de la UNA](#)

PGN de la UNA 2023 Aprobado Por Ley N° 7050/2023

	Presupuesto Inicial	Modificaciones	Presupuesto Vigente
TOTAL NIVEL UNA 2023	Gs. 1.589.647.804.252	Gs. 15.092.897.521	Gs. 1.604.740.701.773

Ampliaciones y Reprogramaciones Presupuestarias Aprobadas - Ejercicio Fiscal 2023

UNIDAD ACADÉMICA	DESCRIPCIÓN	INFORME DGAYF N°	MONTO	SIME MH N°		OBSERVACIÓN
				SIME N°	FECHA	
001 – GENUINO						
FILOSOFÍA	FF-30 SALDO INICIAL DE CAJA	006/2023	962.948.837	66.749	21/6/2023	DECRETO N° 9801/2023 08/08/2023
MEDICINA	FF20	009/2023	4.100.000.000	71.600	29/6/2023	DECRETO N° 9787/2023 07/08/2023
MEDICINA	FF10	-	1.604.011.359	82.049	14/7/2023	DECRETO N° 371/2023 15/09/2023
ECONOMÍA	FF30 – SALDO INICIAL DE CAJA	012/2023	4.640.000.000	87.656	8/8/2023	DECRETO N° 324/2023 13/09/2023
POLITÉCNICA	FF30 – SALDO INICIAL DE CAJA	011/2023	2.325.487.325	87.677	8/8/2023	DECRETO N° 248/2023 05/09/2023
003 – FONACIDE						
POLITÉCNICA	FF10 – FONACIDE	003/2023	1.400.000.000	37.315	17/4/2023	DECRETO N° 9411/2023 01/06/2023
TRASLADO DEFINITIVO DE LÍNEA Y CRÉDITO PRESUPUESTARIO						
FACEN	(1) FUNCIONARIO DE INTN A FACEN	-	60.450.000	38.510	11/3/2022	RES. MH N° 334/2023 24/06/2023

TOTAL NIVEL UNA
G. 15.092.897.521

[Fuente: Ampliaciones y Reprogramaciones Presupuestarias - UNA](#)

Reprogramaciones de Gastos

por Unidad Académica

https://drive.google.com/drive/folders/1hv6NCT-mOUzT19YoR3-Z-mDZs_fD00mp?usp=drive_link

Resumen de Reprogramaciones de Gastos

https://drive.google.com/file/d/1w2HOqdkwEOef0WArYOBQvaPNetAVZFo7/view?usp=drive_link

*Copiar el enlace, pegar y acceder en su navegador de internet



2.

**EJECUCIÓN
PRESUPUESTARIA DE
INGRESOS – AÑO 2023**

TOTAL FF10+FF20+FF30	G. 1.604.740.701.773	G. 1.525.801.028.189	G. 1.430.895.499.687	89 %
-----------------------------	-----------------------------	-----------------------------	-----------------------------	-------------

INFORME DE EJECUCIÓN DE INGRESOS FF 10 AL 31 DE DICIEMBRE DE 2023

Origen de Recurso	Descripción	Presupuesto Vigente 2023	Ingresos Devengados	Recaudado	% de la Ejecución
152 - 50 CORRIENTE	Aportes del Gobierno Central con Recursos del Tesoro	1.253.687.889.780	1.252.815.204.882	1.171.472.699.981	93,44
222 - 50 CAPITAL	Aportes del Gobierno Central con Recursos del Tesoro	23.967.709.040	20.864.360.624	13.975.114.060	58,31
TOTAL FF10		G. 1.277.655.598.820	G. 1.273.679.565.506	G. 1.185.447.814.041	92,78 %

INFORME DE EJECUCIÓN DE INGRESOS FF 20 AL 31 DE DICIEMBRE DE 2023

Origen de Recurso	Descripción	Presupuesto Vigente 2023	Ingresos Devengados	Recaudado	% de la Ejecución
222-70 CAPITAL	Aportes del Gobierno Central con Recursos del Credito Interno	4.100.000.000	4.100.000.000	4.100.000.000	100,00 *
TOTAL FF20		G. 4.100.000.000	G. 4.100.000.000	G. 4.100.000.000	100,00%

* La Fuente de Financiamiento 20, corresponde a "RECURSOS DEL CRÉDITO PÚBLICO", los cuales están destinados exclusivamente para la ejecución dentro de los gastos de capital, inversión física. En la Facultad de Ciencias Médicas, los recursos obtenidos en el Ejercicio Fiscal 2023, fueron destinados para la construcción y puesta en marcha de la OBRA para el Hospital de Simulación, el cual se encuentra con los trabajos de construcción en desarrollo, como así también el equipamiento de las diferentes áreas a ser acondicionadas.

FUENTE DE FINANCIAMIENTO FF 30 AL 31 DE DICIEMBRE DE 2023

UNIDAD RESPONSABLE	Presupuesto Vigente 2023	Devengado	Recaudado	Pendientes de Transferencia	% De Ejec.
TOTAL NIVEL UNA - CONSOLIDADO FF 30 OF 01 + 63+ 088 + 302	G. 322.985.102.953	G. 248.021.462.683	G. 241.347.685.646	G. 6.673.777.037	74,72
FACULTAD DE CIENCIAS MÉDICAS	32.967.947.378	35.110.177.341	33.872.288.047	1.237.889.294	102,74 *
FACULTAD DE DERECHO Y CIENCIAS SOCIALES	23.672.022.549	19.572.495.495	19.493.798.841	78.696.654	82,35
FACULTAD DE INGENIERÍA	25.516.419.060	20.714.354.044	20.237.780.819	476.573.225	79,31
FACULTAD DE CIENCIAS ECONÓMICAS	32.907.645.975	29.708.235.284	29.366.103.601	342.131.683	89,24
FACULTAD DE ODONTOLOGÍA	5.746.406.230	4.688.966.160	4.478.809.743	210.156.417	77,94
FACULTAD DE CIENCIAS QUÍMICAS	17.660.951.007	10.163.699.810	10.004.855.603	158.844.207	56,65
FACULTAD DE FILOSOFÍA	12.558.477.837	12.286.049.850	12.017.049.850	269.000.000	95,69
FACULTAD DE CIENCIAS VETERINARIAS	18.239.465.258	8.254.610.237	7.973.526.584	281.083.653	43,72
FACULTAD DE CIENCIAS AGRARIAS	9.031.436.612	8.220.544.400	7.226.282.799	994.261.601	80,01
FACULTAD DE CIENCIAS EXACTAS Y NATURALES	21.625.962.956	19.427.335.589	19.085.639.375	341.696.214	88,25
FACULTAD DE ARQUITECTURA, DISEÑO Y ARTE	31.945.868.567	13.675.722.722	12.162.906.203	1.512.816.519	38,07
FACULTAD POLITÉCNICA	31.621.665.657	16.731.220.206	16.348.405.662	382.814.544	51,70
FACULTAD DE ENFERMERIA Y OBSTETRICIA	6.549.161.408	4.894.963.059	4.660.699.013	234.264.046	71,16
FACULTAD DE CIENCIAS SOCIALES	1.099.773.320	912.037.858	772.148.878	139.888.980	70,21
IICS	3.549.542.779	3.047.877.207	3.047.297.207	580.000	85,85
COLEGIO EXPERIMENTAL PARAGUAY - BRASIL	3.672.479.580	3.322.361.811	3.322.361.811	0	90,47
RECTORADO	44.619.876.780	37.290.811.610	37.277.731.610	13.080.000	83,55

* TRANSFERENCIA RECIBIDA DEL MINISTERIO DE ECONOMÍA Y FINANZAS, PARA CANCELACIÓN AL 28/02/2023, DE LA DEUDA FLOTANTE 2022, DE LA FCM (28-1-2000)

PORCENTAJE DE EJECUCIÓN DE INGRESOS POR UNIDAD ACADÉMICA

100%

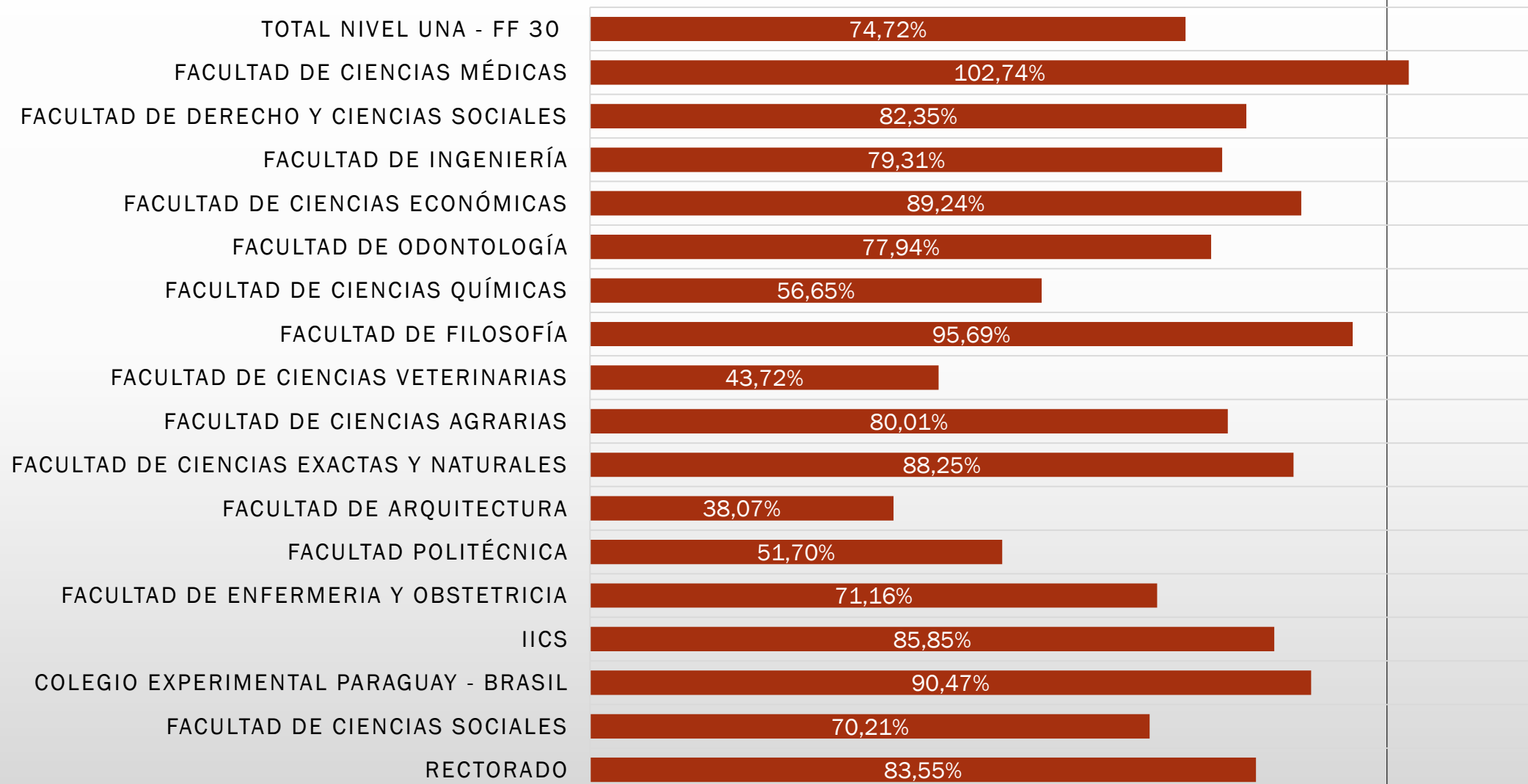

FUENTE DE FINANCIAMIENTO FF 30 – ORGANISMO FINANCIADOR 01 GENUINO AL 31 DE DICIEMBRE DE 2023

TOTAL FF30 - OF 01	196.731.366.850	162.357.843.020	161.759.823.020	598.020.000	82,22
UNIDAD ACADÉMICA	Presupuesto Vigente 2023	Ingresos devengados	Recaudado	Pendientes de Transferencia	% Ejecuc.
SUB TOTAL FF30 ORG.01	G. 188.802.930.688	G. 113.545.672.556	G. 112.947.652.556	G. 598.020.000	59,82
FACULTAD DE CIENCIAS MÉDICAS	21.663.198.096	13.425.267.624	13.425.267.624	0	61,97
FACULTAD DE DERECHO Y CIENCIAS SOCIALES	15.476.305.080	7.160.470.919	7.160.470.919	0	46,27
FACULTAD DE INGENIERÍA	15.133.521.252	9.680.702.474	9.680.702.474	0	63,97
FACULTAD DE CIENCIAS ECONÓMICAS	23.757.947.674	13.646.717.890	13.576.447.890	70.270.000	57,14
FACULTAD DE ODONTOLOGÍA	4.000.000.000	3.084.641.577	3.084.641.577	0	77,12
FACULTAD DE CIENCIAS QUÍMICAS	7.832.128.655	4.788.069.317	4.788.069.317	0	61,13
FACULTAD DE FILOSOFÍA	8.787.174.226	8.404.803.000	8.404.803.000	0	95,65
FACULTAD DE CIENCIAS VETERINARIAS	10.934.332.000	3.042.363.821	3.042.363.821	0	27,82
FACULTAD DE CIENCIAS AGRARIAS	4.387.147.294	3.100.874.345	3.100.874.345	0	70,68
FACULTAD DE CIENCIAS EXACTAS Y NATURALES	9.442.412.400	9.888.863.049	9.888.863.049	0	104,73 *
FACULTAD DE ARQUITECTURA, DISEÑO Y ARTE	17.497.429.025	5.586.662.874	5.059.492.874	527.170.000	28,92
FACULTAD POLITÉCNICA	15.599.751.778	6.496.762.747	6.496.762.747	0	41,65
FACULTAD DE ENFERMERÍA Y OBSTETRICIA	3.512.700.000	2.095.731.500	2.095.731.500	0	59,66
FACULTAD DE CIENCIAS SOCIALES	383.900.000	224.973.500	224.973.500	0	58,60
IICS	3.549.542.779	2.094.205.244	2.093.625.244	580.000	58,98
COLEGIO EXPERIMENTAL PARAGUAY-BRASIL	3.672.479.580	2.652.037.500	2.652.037.500	0	72,21
RECTORADO	31.101.397.011	18.172.525.175	18.172.525.175	0	58,43

* Incluye Saldo Inicial de Caja 2023 (FACEN)

INFORME DE EJECUCIÓN DE INGRESOS FF 30 OF 001 – POR ORIGEN DE RECURSO AL 31 DE DICIEMBRE DE 2023

Origen de Recurso	Descripción	Presupuesto Vigente 2023	Ingresos Devengados	Recaudado	% de la Ejecución
130	Ingresos no Tributarios	1.139.850.000	324.272.500	324.272.500	28,45
140	Venta de Bienes y Servicios de la Administración Pública	182.709.114.387	111.476.035.770	110.878.015.770	60,69
160	Rentas de la Propiedad	3.062.097.982	991.658.383	991.658.383	32,38
190	Otros Recursos Corrientes	1.881.868.319	753.705.903	753.705.903	40,05
210	Ventas de Activos	10.000.000	-	-	-
SUBTOTAL FF30 OF 001		G. 188.802.930.688	G. 113.545.672.556	G. 112.947.652.556	59,82

RECURSOS INSTITUCIONALES

FUENTE DE FINANCIAMIENTO FF 30 – SALDO INICIAL DE CAJA

UNIDAD ACADÉMICA	Presupuesto Vigente 2023	Ingresos devengados	Recaudado	Pendientes de Transferencia	% Ejecuc.
TOTAL FF30 ORG.01 ENTIDAD 28-1 UNIVERSIDAD NACIONAL DE ASUNCIÓN	G. 7.928.436.162	G. 48.812.170.464	G. 48.812.170.464		615,66 *
FACULTAD DE CIENCIAS MÉDICAS	-	9.711.925.080	9.711.925.080	-	-
FACULTAD DE DERECHO Y CIENCIAS SOCIALES	-	6.396.298.406	6.396.298.406	-	-
FACULTAD DE INGENIERÍA	-	4.752.999.354	4.752.999.354	-	-
FACULTAD DE CIENCIAS ECONÓMICAS	-	8.811.849.782	8.811.849.782	-	-
FACULTAD DE ODONTOLOGÍA	-	280.452.762	280.452.762	-	-
FACULTAD DE CIENCIAS QUÍMICAS	-	99.688.588	99.688.588	-	-
FACULTAD DE FILOSOFÍA	-	962.948.837	962.948.837	-	-
FACULTAD DE CIENCIAS VETERINARIAS	-	1.339.083.862	1.339.083.862	-	-
FACULTAD DE CIENCIAS AGRARIAS	-	1.654.467.182	1.654.467.182	-	-
FACULTAD DE CIENCIAS EXACTAS Y NATURALES	-	4.944.041.273	4.944.041.273	-	-
FACULTAD DE ARQUITECTURA, DISEÑO Y ARTE	-	2.579.930.375	2.579.930.375	-	-
FACULTAD POLITÉCNICA	-	2.325.487.325	2.325.487.325	-	-
FACULTAD DE ENFERMERÍA Y OBSTETRICIA	-	499.277.176	499.277.176	-	-
FACULTAD DE CIENCIAS SOCIALES	-	-	-	-	-
IICS	-	953.671.963	953.671.963	-	-
COLEGIO EXPERIMENTAL PARAGUAY-BRASIL	-	670.324.311	670.324.311	-	-
RECTORADO	-	2.829.724.188	2.829.724.188	-	-

* El porcentaje de ejecución por sobre el 100 %, se debe a que a fin de dar cumplimiento al Art. 28 inciso D) de la Ley N° 1535/1999; al art. 40, inciso F) del Decreto N° 8127/00; y al art. 27 de la Ley N° 7050/2023, los saldos en cuentas administrativas de las Entidades, una vez cancelada la Deuda Flotante al último día hábil del mes de febrero de 2023, deberán ser devueltos y pasarán a constituir primer ingreso del año, en concepto de Saldo Inicial de Caja; en este caso Gs. 48.812.170.464.

FUENTE DE FINANCIAMIENTO FF 30 – ORGANISMO FINANCIADOR 063 CONACYT AL 31 DE DICIEMBRE DE 2023

UNIDAD ACADÉMICA	Presupuesto Vigente 2023	Ingresos Devengados	Recaudado	Pendientes de Transferencia	% Ejecuc.
TOTAL FF30 ORG.63	G. 33.540.026.490	G. 2.494.684.800	G. 2.494.684.800	-	7,44
FACULTAD DE CIENCIAS MÉDICAS	0	-	0	0	0,00
FACULTAD DE DERECHO Y CIENCIAS SOCIALES	0	-	0	0	0,00
FACULTAD DE INGENIERÍA	2.193.719.852	425.580.000	425.580.000	0	19,40
FACULTAD DE CIENCIAS ECONÓMICAS	0	-	0	0	0,00
FACULTAD DE ODONTOLOGÍA	0	-	0	0	0,00
FACULTAD DE CIENCIAS QUÍMICAS	5.401.413.329	1.619.853.000	1.619.853.000	0	29,99
FACULTAD DE FILOSOFÍA	71.000.000	71.000.000	71.000.000	0	100,00
FACULTAD DE CIENCIAS VETERINARIAS	2.559.500.000	-	0	0	0,00
FACULTAD DE CIENCIAS AGRARIAS	0	-	0	0	0,00
FACULTAD DE CIENCIAS EXACTAS Y NATURALES	6.530.867.108	-	0	0	0,00
FACULTAD DE ARQUITECTURA, DISEÑO Y ARTE	5.987.888.882	-	0	0	0,00
FACULTAD POLITÉCNICA	6.094.864.000	53.751.800	53.751.800	0	0,88
FACULTAD DE ENFERMERÍA Y OBSTETRICIA	44.361.400	-	0	0	0,00
IICS	0	-	0	0	0,00
COLEGIO EXPERIMENTAL PARAGUAY-BRASIL	0	-	0	0	0,00
FACULTAD DE CIENCIAS SOCIALES	0	-	0	0	0,00
RECTORADO	4.656.411.919	324.500.000	324.500.000	0	6,97

EJECUCIÓN DE INGRESOS POR UNIDAD ACADÉMICA

FUENTE DE FINANCIAMIENTO FF 30 - 088 - FONACIDE LEY DE LA GRATUIDAD AL 31 DE DICIEMBRE DE 2023

UNIDAD ACADÉMICA	Presupuesto Vigente 2023	Ingresos Devengado	Recaudado	Pendientes de Transferencia	% Ejecuc.
TOTAL FF30 ORG.088	G. 83.886.641.763	G. 73.648.558.834	G. 67.585.881.797	G. 6.062.677.037	87,80
FACULTAD DE CIENCIAS MÉDICAS	11.304.749.282	9.674.225.604	8.436.336.310	1.237.889.294	85,58
FACULTAD DE DERECHO Y CIENCIAS SOCIALES	8.195.717.469	6.015.726.170	5.937.029.516	78.696.654	73,40
FACULTAD DE INGENIERÍA	8.189.177.956	5.855.072.216	5.378.498.991	476.573.225	71,50
FACULTAD DE CIENCIAS ECONÓMICAS	9.149.698.301	7.249.667.612	6.977.805.929	271.861.683	79,23
FACULTAD DE ODONTOLOGÍA	1.746.406.230	1.323.871.821	1.113.715.404	210.156.417	75,81
FACULTAD DE CIENCIAS QUÍMICAS	4.427.409.023	3.656.088.905	3.497.244.698	158.844.207	82,58
FACULTAD DE FILOSOFÍA	3.700.303.611	2.847.298.013	2.578.298.013	269.000.000	76,95
FACULTAD DE CIENCIAS VETERINARIAS	4.745.633.258	3.873.162.554	3.592.078.901	281.083.653	81,62
FACULTAD DE CIENCIAS AGRARIAS	4.644.289.318	3.465.202.873	2.470.941.272	994.261.601	74,61
FACULTAD DE CIENCIAS EXACTAS Y NATURALES	5.652.683.448	4.594.431.267	4.252.735.053	341.696.214	81,28
FACULTAD DE ARQUITECTURA, DISEÑO Y ARTE	8.460.550.660	5.509.129.473	4.523.482.954	985.646.519	65,12
FACULTAD POLITÉCNICA	9.927.049.879	7.855.218.334	7.472.403.790	382.814.544	79,13
FACULTAD DE ENFERMERÍA Y OBSTETRICIA	2.992.100.008	2.299.954.383	2.065.690.337	234.264.046	76,87
FACULTAD DE CIENCIAS SOCIALES	715.873.320	687.064.358	547.175.378	139.888.980	95,98
RECTORADO	35.000.000	34.400.000	34.400.000	0	98,29
TRANSFERENCIAS RECIBIDAS DEL MINISTERIO DE ECONOMÍA Y FINANZAS PARA CANCELACIÓN AL 28/02/23, DE LA DEUDA FLOTANTE 2022					
FCM (28-1-2000)		2.298.759.033	2.298.759.033	0	100,00
NIVEL UNA(28-1-1000)		6.409.286.218	6.409.286.218	0	100,00

INFORME DE EJECUCIÓN DE INGRESOS FF 30 - OF 302 FORMACAP AL 31 DE DICIEMBRE DE 2023

CONVENIO DE FINANCIAMIENTO DE LA UNIÓN EUROPEA, LEY N° 6659/2020

UNIDAD ACADÉMICA	Presupuesto Vigente 2023	Ingresos Devengado	Recaudado	Pendientes de Transferencia	% Ejecuc.
TOTAL FF30 ORG.302	G. 8.827.067.850	G. 9.520.376.029	G. 9.507.296.029	G. 13.080.000	108
RECTORADO	8.827.067.850	4.543.066.138	4.529.986.138,00	13.080.000,00	51,47
TRANSFERENCIAS RECIBIDAS DEL MINISTERIO DE ECONOMÍA Y FINANZAS PARA CANCELACIÓN AL 28/02/23, DE LA DEUDA FLOTANTE 2022, NIVEL UNA (28-1-1000)	0	4.977.309.891	4.977.309.891,00	0,00	<u>100,00</u>

DETALLE DE EJECUCIÓN			MONTO
UNIVERSIDAD AUTÓNOMA DE ENCARNACIÓN			395.672.926
UNIVERSIDAD IBEROAMERICANA			158.167.140
FUNDACIÓN DE LA FACULTAD DE CIENCIAS EXACTAS Y NATURALES - UNA			155.362.724
INSTITUTO DE EDUCACIÓN SUPERIOR			252.938.741
UNIVERSIDAD NACIONAL DE CONCEPCIÓN			181.509.831
UNIVERSIDAD NACIONAL DE CAAGUAZÚ			122.384.651
UNIVERSIDAD NACIONAL DEL ESTE			80.933.873
UNIVERSIDAD NACIONAL DE ITAPÚA			144.268.496
UNIVERSIDAD NACIONAL DE CANINDEYÚ			150.883.563
UNIVERSIDAD NACIONAL DE PILAR			182.131.820
UNIVERSIDAD NACIONAL DE VILLARRICA DEL ESPÍRITU SANTO			119.666.640
RECTORADO			2.605.635.733
TOTAL EJECUTADO AÑO 2023			G. 4.549.556.138
TOTAL FF30 - OG 302	PRESUPUESTO VIGENTE 2023	INGRESOS EJECUTADOS	% EJECUCIÓN
	G. 8.827.067.850	G. 4.549.556.138	51,54



3.

**EJECUCIÓN
PRESUPUESTARIA DE
GASTOS – AÑO 2023**

FUENTE DE FINANCIAMIENTO 10, 20 y 30 AL 31 DE DICIEMBRE DE 2023

	Descripción	Presupuesto Vigente 2023	Ejecutado	Saldo Presupuesto Vigente	% Ejecuc.
Cód.	TOTAL FF10, 20 Y 30	G. 1.604.740.701.773	G. 1.430.507.952.608	G. 174.232.749.165	89,14
100	SERVICIOS PERSONALES	1.260.911.338.486	1.205.773.656.696	55.137.681.790	95,63
200	SERVICIOS NO PERSONALES	91.958.379.932	56.469.425.367	35.488.954.565	61,41
300	BIENES DE CONSUMO E INSUMOS	135.182.836.658	110.983.461.896	24.199.374.762	82,10
400	BIENES DE CAMBIO	1.708.226.704	242.037.250	1.466.189.454	14,17
500	INVERSIÓN FÍSICA	89.303.226.021	42.610.423.130	46.692.802.891	47,71
800	TRANSFERENCIAS	19.956.801.623	10.205.760.471	9.751.041.152	51,14
900	OTROS GASTOS	5.719.892.349	4.223.187.798	1.496.704.551	73,83

FUENTE DE FINANCIAMIENTO 10 AL 31 DE DICIEMBRE DE 2023

	Descripción	Presupuesto Vigente 2023	Ejecutado	Saldo Presupuesto Vigente	% Ejecuc.
Cód.	TOTAL FF10	G. 1.277.655.598.820	G. 1.251.569.633.226	G. 26.085.965.594	97,96
100	SERVICIOS PERSONALES	1.138.064.049.654	1.119.568.943.609	18.495.106.045	98,37
200	SERVICIOS NO PERSONALES	20.983.886.671	19.432.147.729	1.551.738.942	92,61
300	BIENES DE CONSUMO E INSUMOS	92.362.968.761	91.301.616.909	1.061.351.852	98,85
400	BIENES DE CAMBIO	0	0	0	0,00
500	INVERSIÓN FÍSICA	23.967.709.040	18.995.451.233	4.972.257.807	79,25
800	TRANSFERENCIAS	1.759.457.435	1.753.975.946	5.481.489	99,69
900	OTROS GASTOS	517.527.259	517.497.800	29.459	99,99

FUENTE DE FINANCIAMIENTO 20 AL 31 DE DICIEMBRE DE 2023

	Descripción	Presupuesto Vigente 2023	Ejecutado	Saldo Presupuesto Vigente	% Ejecuc.
Cód.	TOTAL FF20	G. 4.100.000.000	G. 4.100.000.000	0	100
500	INVERSIÓN FÍSICA	4.100.000.000	4.100.000.000	0	100

FUENTE DE FINANCIAMIENTO 30 AL 31 DE DICIEMBRE DE 2023

	Descripción	Presupuesto Vigente 2023	Ejecutado	Saldo Presupuesto Vigente	% Ejecuc.
Cód.	TOTAL FF30	G. 322.985.102.953	G. 174.838.319.382	G. 148.146.783.571	54,13
100	SERVICIOS PERSONALES	122.847.288.832	86.204.713.087	36.642.575.745	70,17
200	SERVICIOS NO PERSONALES	70.974.493.261	37.037.277.638	33.937.215.623	52,18
300	BIENES DE CONSUMO E INSUMOS	42.819.867.897	19.681.844.987	23.138.022.910	45,96
400	BIENES DE CAMBIO	1.708.226.704	242.037.250	1.466.189.454	14,17
500	INVERSIÓN FÍSICA	61.235.516.981	19.514.971.897	41.720.545.084	31,87
800	TRANSFERENCIAS	18.197.344.188	8.451.784.525	9.745.559.663	46,45
900	OTRAS GASTOS	5.202.365.090	3.705.689.998	1.496.675.092	71,23

EJECUCIÓN DEL PRESUPUESTO DE GASTOS NIVEL UNA

UNIDAD ACADÉMICA	Presupuesto Vigente 2023	Ejecutado	Saldo Presupuesto Vigente	% Ejecuc.
TOTAL FF10, 20 Y 30	G. 1.604.740.701.773	G. 1.430.507.952.608	G. 174.232.749.165	89,14
FACULTAD DE DERECHO Y CIENCIAS SOCIALES	81.312.164.189	72.152.867.147	9.159.297.042	95,91
FACULTAD DE CIENCIAS MÉDICAS	562.557.200.407	539.561.959.109	22.995.241.298	88,74
FACULTAD DE INGENIERÍA	91.076.029.380	78.554.971.515	12.521.057.865	86,25
FACULTAD DE CIENCIAS ECONÓMICAS	101.508.765.078	89.201.363.353	12.307.401.725	87,88
FACULTAD DE ODONTOLOGÍA	23.225.709.981	21.355.525.310	1.870.184.671	91,95
FACULTAD DE CIENCIAS QUÍMICAS	45.812.528.361	35.477.314.335	10.335.214.026	77,44
FACULTAD DE FILOSOFÍA	61.117.697.422	59.124.416.356	1.993.281.066	96,74
FACULTAD DE CIENCIAS AGRARIAS	84.344.775.572	79.856.017.323	4.488.758.249	94,68
FACULTAD DE CIENCIAS VETERINARIAS	94.667.571.323	80.000.140.764	14.667.430.559	84,51
FACULTAD DE ARQUITECTURA, DISEÑO Y ARTE	72.108.443.783	48.296.082.548	23.812.361.235	66,98
FACULTAD POLITÉCNICA	107.646.662.940	87.840.233.228	19.806.429.712	81,60
FACULTAD DE CIENCIAS EXACTAS Y NATURALES	72.488.662.697	62.802.902.923	9.685.759.774	86,64
FACULTAD DE ENFERMERÍA Y OBSTETRICIA	52.238.106.566	49.733.969.990	2.504.136.576	95,21
FACULTAD DE CIENCIAS SOCIALES	12.289.670.448	11.190.061.840	1.099.608.608	90,16
INSTITUTO DE INVESTIGACIONES EN CIENCIAS DE LA SALUD	20.935.602.651	18.876.172.569	2.059.430.082	91,75
COLEGIO EXPERIMENTAL "PARAGUAY BRASIL"	17.282.950.515	15.856.689.325	1.426.261.190	91,05
RECTORADO	104.128.160.460	80.627.264.973	23.500.895.487	77,43

PORCENTAJE DE EJECUCIÓN DE GASTOS POR UNIDAD ACADÉMICA

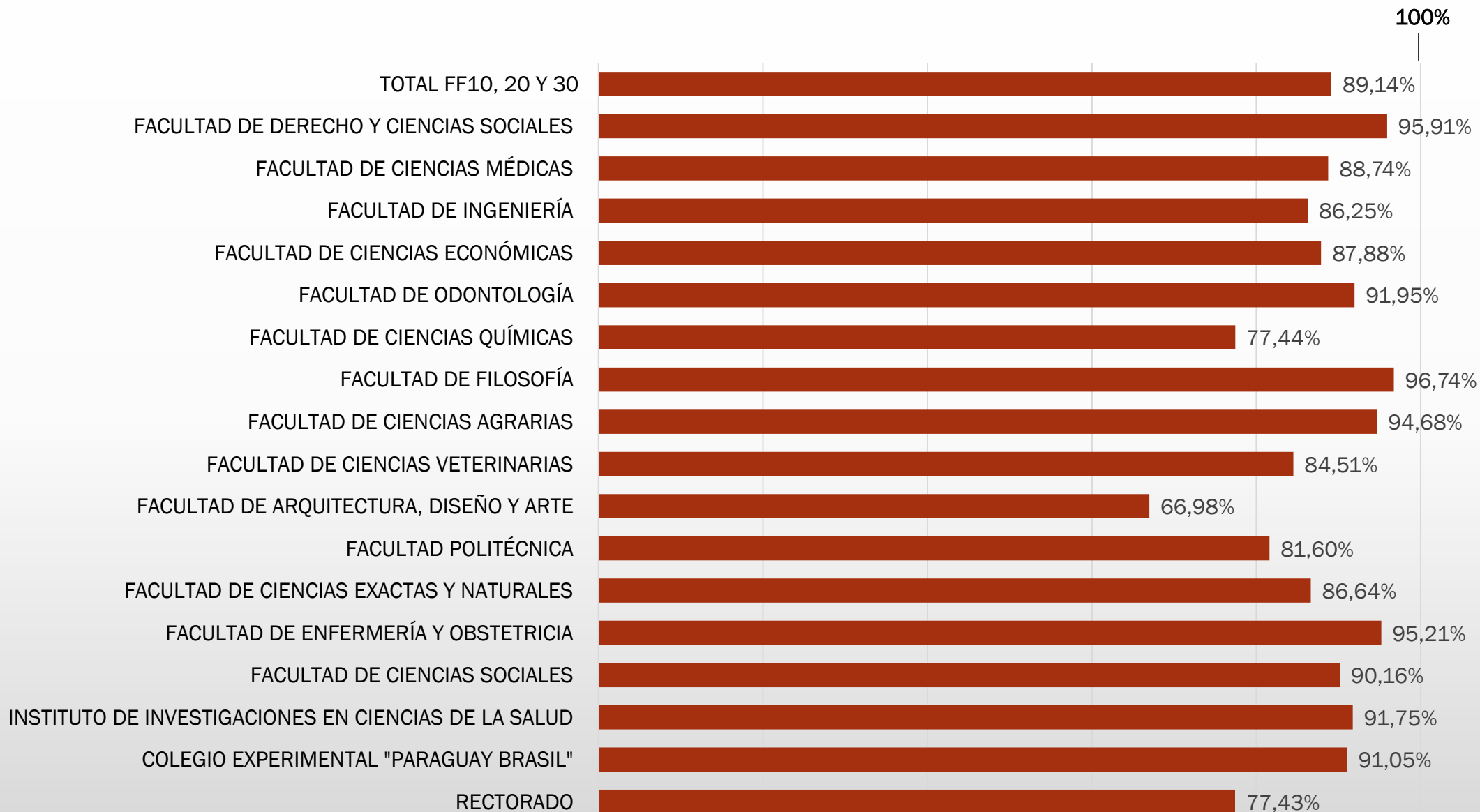

“Ley de Arancel Cero OF 088 – Ley de Gratuidad”

UNIDAD RESPONSABLE	Presupuesto Vigente 2023	Ejecutado	Saldo Presupuestario No Transferido 2023	%
FACULTAD DE DERECHO Y CIENCIAS SOCIALES	8.195.717.469	6.015.726.170	2.179.991.299	73,40
FACULTAD DE CIENCIAS MÉDICAS	11.304.749.282	9.674.225.604	1.630.523.678	85,58
FACULTAD DE INGENIERÍA	8.189.177.956	5.855.072.216	2.334.105.740	71,50
FACULTAD DE CIENCIAS ECONÓMICAS	9.149.698.301	7.249.667.612	1.900.030.689	79,23
FACULTAD DE ODONTOLOGÍA	1.746.406.230	1.323.871.821	422.534.409	75,81
FACULTAD DE CIENCIAS QUÍMICAS	4.427.409.023	3.656.088.905	771.320.118	82,58
FACULTAD DE FILOSOFÍA	3.700.303.611	2.847.298.013	853.005.598	76,95
FACULTAD DE CIENCIAS VETERINARIAS	4.745.633.258	3.873.162.554	872.470.704	81,62
FACULTAD DE CIENCIAS AGRARIAS	4.644.289.318	3.465.202.873	1.179.086.445	74,61
FACULTAD DE CIENCIAS EXACTAS Y NATURALES	5.652.683.448	4.594.431.267	1.058.252.181	81,28
FACULTAD DE ARQUITECTURA, DISEÑO Y ARTE	8.460.550.660	5.503.826.373	2.956.724.287	65,05
FACULTAD POLITÉCNICA	9.927.049.879	7.851.928.317	2.075.121.562	79,10
FACULTAD DE ENFERMERÍA Y OBSTETRICIA	2.992.100.008	2.299.954.383	692.145.625	76,87
FACULTAD DE CIENCIAS SOCIALES	715.873.320	687.064.358	28.808.962	95,98
RECTORADO	35.000.000	34.400.000	600.000	98,29
Total	G. 83.886.641.763	G. 64.931.920.466	G. 18.954.721.297	77,40

“Ley de Arancel Cero OF 088 – Ley de Gratuidad”. SALDOS POR GRUPO

	Descripción	Presupuesto Vigente 2023	Ejecutado	Saldo Presupuestario No Transferido 2023	% de Ejecución
Cód.	TOTAL FF30 OF 088	G. 83.886.641.763	G. 64.931.920.466	G. 18.954.721.297	77,40
100	SERVICIOS PERSONALES	37.280.919.769	32.444.734.608	4.836.185.161	87,03
200	SERVICIOS NO PERSONALES	21.936.336.211	16.885.498.853	5.050.837.358	76,98
300	BIENES DE CONSUMO E INSUMOS	4.497.654.163	3.080.198.618	1.417.455.545	68,48
400	BIENES DE CAMBIO	150.000.000	145.508.250	4.491.750	97,01
500	INVERSIÓN FÍSICA	17.511.287.449	10.728.411.083	6.782.876.366	61,27
800	TRANSFERENCIAS	1.999.512.741	1.153.637.624	845.875.117	57,70
900	OTROS GASTOS	510.931.430	493.931.430	17.000.000	96,67

% Ejecución por Grupo del Gasto
FF30 - 088 Ley de Gratuidad

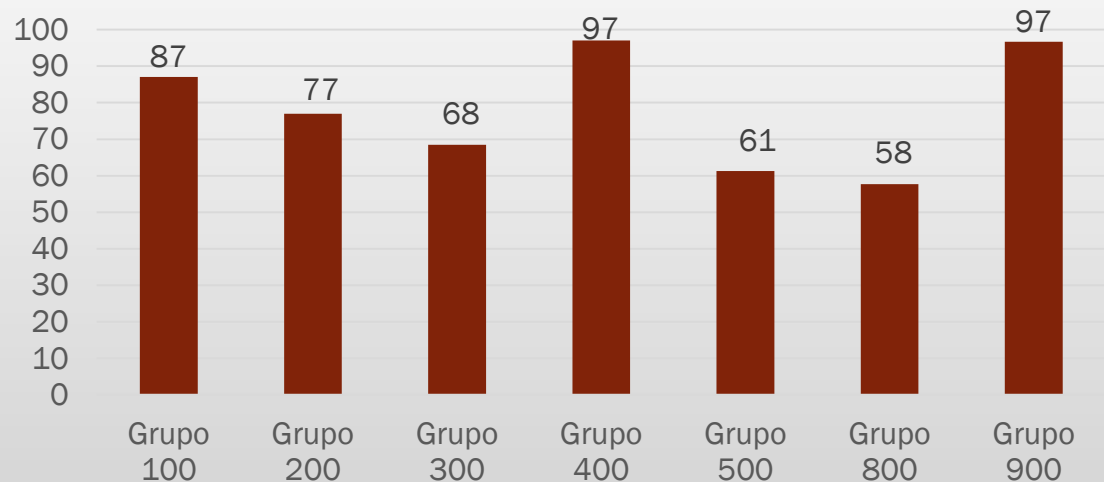

% Participación por Grupo del Gasto de la
Ejecución con respecto al total Ejecutado

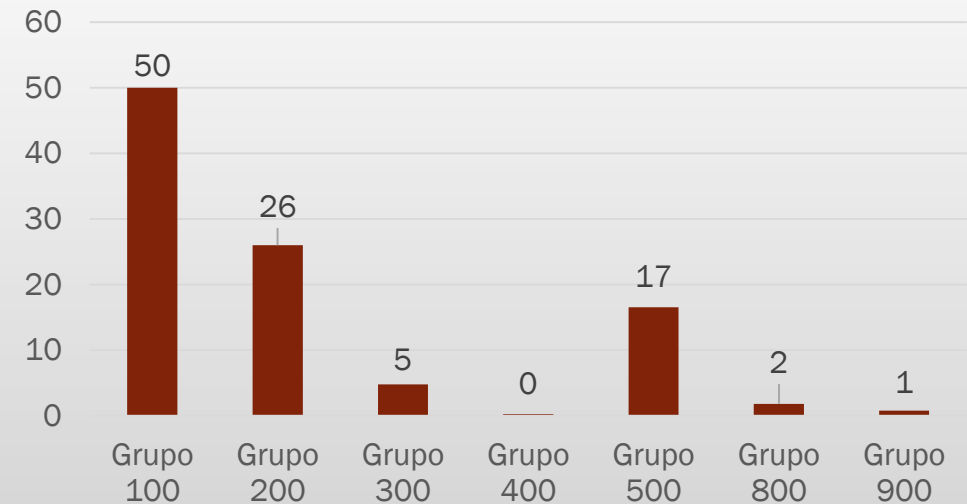



4.

**BALANCE Y ESTADO
DE RESULTADO
CONSOLIDADO AÑO 2023**

BALANCE CONSOLIDADO AL 31 DE DICIEMBRE DE 2023

NIVEL: 28 ENTIDAD:1 UNIDADES JERÁRQUICAS: 1000000 A 1270000

1. IDENTIFICACIÓN DEL CONTRIBUYENTE		2- EJERCICIO FISCAL
RAZON SOCIAL O NOMBRES Y APELLIDOS:		2023
UNIVERSIDAD NACIONAL DE ASUNCIÓN		
4- IDENTIFICACIÓN DEL CONTADOR		
APELLIDOS/NOMBRES:		
AMADA GONZALEZ DE MUÑOZ		IDENTIFICADOR DEL RUC: 1703795-6
2	ACTIVO	G. 1.146.519.102.250
2.1	CORRIENTE	206.932.311.631
2.1.1	Disponibilidad	69.128.631.815
2.1.2	Cuentas por Cobrar - Deudores Presupuestarios	94.905.528.502
2.1.3	Cuentas a Cobrar	2.557.451.881
2.1.6	Existencias	38.840.935.534
2.1.7	Gastos Pagados por Adelantado	82.375.677
2.1.8	Anticipo a Proveedores	1.264.991.366
2.1.9	Otros Activos Corrientes	152.396.856
2.2	NO CORRIENTE	6.829.367.498
2.2.1	Cuentas a Cobrar	21.420.000
2.2.5	Depósitos Restringidos	5.107.937.717
2.2.6	Deudores por Cobro en Gestión Judicial	1.678.622.865
2.2.7	Deudores por Detrimento	21.386.916
2.3	PERMANENTE	932.757.423.121
2.3.2	Activo Fijo	932.757.423.121
TOTAL ACTIVO		G. 1.146.519.102.250

4	PASIVO	G. 128.237.617.143
4.1	CORRIENTE	128.150.274.775
4.1.1.	Cuentas por Pagar - Acreedores Presupuestarios	122.897.521.316
4.1.4	Otros Deudores Corrientes	2.090.391.104
4.1.5	Retenciones y Garantías	3.161.672.645
4.1.6	Impuestos a Pagar	441.818
4.2	NO CORRIENTE	247.892
4.2.2	Otras deudas no Corrientes	87.342.368
8	PATRIMONIO NETO	1.018.281.485.107
8.1	CAPITAL	940.802.942.278
8.1.1	Capital Suscrito	940.802.942.278
8.2	RESERVAS	260.098.891.456
8.2.2	Reservas de Revaluación	260.098.891.456
	RESULTADO DEL EJERCICIO	G. -182.620.348.627
	TOTAL PASIVO + PATRIMONIO NETO	G. 1.146.519.102.250

Nota a los Estados Contables. Unidades Académicas de la UNA 2023

<https://drive.google.com/drive/folders/17pY2eiNXLcof6AeDZ4gyeXG4bbHnfrxB?usp=sharing>

*Copiar el enlace, pegar y acceder en su navegador de internet

ESTADO DE RESULTADOS AL 31 DE DICIEMBRE DE 2023

1. IDENTIFICACIÓN DEL CONTRIBUYENTE		2- EJERCICIO FISCAL
RAZON SOCIAL O NOMBRES Y APELLIDOS:		2023
UNIVERSIDAD NACIONAL DE ASUNCIÓN		
4- IDENTIFICACIÓN DEL CONTADOR		
APELLIDOS/NOMBRES.		IDENTIFICADOR DEL RUC: 1703795-6
AMADA GONZALEZ DE MUÑOZ		
3	EGRESOS DE GESTIÓN	2.921.876.498.139
3.2	GASTOS OPERACIONALES	1.455.695.365.372
3.2.1	Gastos de Administración	1.455.683.559.448
3.2.3	Gastos Financieros	11.805.924
3.3	GASTOS EXTRAORDINARIOS	1.466.181.132.767
3.3.2	Resultados de Ejercicios Anteriores	149.113.448.962
3.3.3	Regularización y Ajustes Presupuestarios	1.317.067.683.805
SUMAS PARCIALES EGRESOS		G. 2.921.876.498.139
SUMA TOTAL		G. 2.921.876.498.139

5	INGRESOS	G. 2.739.256.149.512
5.1	INGRESOS CORRIENTES	1.440.385.381.967
5.1.3	Ingreso no Tributarios, Regalías y Transferencias	1.329.127.974.622
5.1.4	Ventas de Bienes y Servicios de la Administración Pública	111.257.407.345
5.3	INGRESOS NO OPERATIVOS	5.850.754.528
5.3.2	Otros Ingresos no Operativos	1.700.821.718
5.3.3	Altas de Bienes	4.149.932.810
5.6	ACTUALIZACIONES	1.293.020.013.017
5.6.1	Regularización y Ajustes Presupuestarios	1.293.020.013.017
SUMAS PARCIALES INGRESOS		G. 2.739.256.149.512
RESULTADO DEL EJERCICIO		G. 182.620.348.627
SUMA TOTAL		G. 2.921.876.498.139



5.

**AUDITORÍA GENERAL:
INFORME - CONSOLIDACIÓN DE
DICTAMENES DE LAS AUDITORÍAS
INTERNAS DE LAS UNIDADES ACADÉMICAS**

Dictámenes de las Auditorías Internas de la UNA, correspondientes al año 2023

https://drive.google.com/drive/folders/1HCQtjJckm_Sg7fQA_V7SlwUE4yxoq6XH6?usp=drive_link

Consolidado de Dictámenes de las Auditorías Internas de las Unidades Académicas

https://drive.google.com/file/d/1fvxU7-xBcttH8XBGw2NfLUiREWfy37Ym/view?usp=drive_link

Informe de la Auditoría General sobre la Verificación de los SalDOS de los Estados Contables Consolidado de la UNA. Ejercicio Fiscal 2023

https://drive.google.com/file/d/1mnjwujGR0JNNs2xt92Ohv30Dmif7DqvY/view?usp=drive_link

*Copiar el enlace, pegar y acceder en su navegador de internet

6.

**INFORME DE GESTIÓN DE
DECANOS AL CONSEJO DIRECTIVO
AÑO 2023**

Informe de Gestión de Decanos al Consejo Directivo – Año 2023

https://drive.google.com/drive/folders/1zi7rFi6LeQaCDNuWR9mSd6UX5RW5HxXj?usp=drive_link

*Copiar el enlace, pegar y acceder en su navegador de internet



MUCHAS GRACIAS POR SU ATENCIÓN
¡Aguyjevete!



8100
Alumnos matriculados

1592
Alumnos egresados

1009
Docentes

549
Matriculados Postgrado

102
Egresados Postgrado

100 personas atendidas en las oficinas de Asistencia Legal

330 personas atendidas en el Consultorio Jurídico

19 proyectos de Investigación en ejecución

Actividades realizadas en el marco de la Extensión Universitaria

Total de Actividades: 209	Total de Beneficiados
Actos culturales, eventos académicos, charlas, seminarios, etc.	12.551



Balance Anual de Gestión Pública



Portal Transparencia

www.der.una.py/index.php/transparencia

Cód.	Descripción	Presupuesto Vigente 2023	Ejecutado	Saldo Presupuesto Vigente	% Ejecuc.
100	SERVICIOS PERSONALES	69.705.547.272	65.960.317.841	3.745.229.431	94,63
200	SERVICIOS NO PERSONALES	6.075.059.359	3.189.057.614	2.886.001.745	52,49
300	BIENES DE CONSUMO E INSUMOS	1.655.290.794	960.661.534	694.629.260	58,04
500	INVERSIÓN FÍSICA	3.313.766.764	1.611.013.937	1.702.752.827	48,62
800	TRANSFERENCIAS	160.000.000	62.300.000	97.700.000	38,94
900	OTROS GASTOS	402.500.000	369.516.221	32.983.779	91,81
TOTAL FF 10 + 30		81.312.164.189	72.152.867.147	9.159.297.042	88,74

Cód.	Descripción	Presupuesto Vigente 2023	Ejecutado	Saldo Presupuesto Vigente	% Ejecuc.
100	SERVICIOS PERSONALES	53.640.997.210	53.064.784.768	576.212.442	98,93
200	SERVICIOS NO PERSONALES	926.009.000	795.693.803	130.315.197	85,93
300	BIENES DE CONSUMO E INSUMOS	424.303.538	383.297.150	41.006.388	90,34
500	INVERSIÓN FÍSICA	2.456.331.892	1.468.672.937	987.658.955	59,79
800	TRANSFERENCIAS	192.500.000	192.500.000	0	100
TOTAL FF10		57.640.141.640	55.904.948.658	1.735.192.982	96,99
Cód.	Descripción	Presupuesto Vigente 2023	Ejecutado	Saldo Presupuesto Vigente	% Ejecuc.
100	SERVICIOS PERSONALES	16.064.550.062	12.895.533.073	3.169.016.989	80,27
200	SERVICIOS NO PERSONALES	5.149.050.359	2.393.363.811	2.755.686.548	46,48
300	BIENES DE CONSUMO E INSUMOS	1.230.987.256	577.364.384	653.622.872	46,90
500	INVERSIÓN FÍSICA	857.434.872	142.341.000	715.093.872	16,60
800	TRANSFERENCIAS	160.000.000	62.300.000	97.700.000	38,94
900	OTROS GASTOS	210.000.000	177.016.221	32.983.779	84,29
TOTAL FF30		23.672.022.549	16.247.918.489	7.424.104.060	68,64



1731	Alumnos matriculados
223	Alumnos egresados
514	Docentes
983	Matriculados Postgrado
279	Egresados Postgrado

Productividad en servicios hospitalarios en el Año 2023

Acciones	Total	Acciones	Total
Consultas Ambulatorias-presencial	423.949	Quimioterapia realizadas en pediátricos y adultos	17.754
Teleconsultas	1.438	Atenciones médicas en oncología	3.768
Consultas respiratoria (Contingencia)	5.200	Estudios laboratoriales	857.958
Atención de urgencias (Niños y Adultos)	58.802	Estudios de alta complejidad	47.287
Internados - niños - adultos	26.731	Estudios radiológicos estándares	52.267
Internación en UCIP - Neonato	841	Servicios de odontología - procedimientos	2.328
Internación en UCIA - Adultos	708	Estudios realizados en Hemocentro	139.023
Internación en UCIA - Pediátrico	331	Transfusiones	11.766
Partos norma y cesáreas	1.529	Estudios de cardiología	19.445
Intervenciones Quirúrgicas	29.764	Anatomía patológica	10.057
Cirugías reconstructivas	541	Atenciones en servicios social	146.523
Hemodiálisis adultos y pediátricos	9.891	Kinesiología sesiones	17.605
Diálisis peritoneal pediátrico	648		

Actividades realizadas en el marco de la Extensión Universitaria

Total de Actividades: 105	Total de Beneficiados
Cursos extracurriculares, prestaciones de servicio, actos culturales, publicaciones, eventos académicos, charlas, trabajos de campo, asistencias médicas, etc.	90.088

Balance Anual de Gestión Pública



Portal Transparencia

<https://www.med.una.py/index.php/transparencia/ley-5189-14>

Cód.	Descripción	Presupuesto Vigente 2023	Ejecutado	Saldo Presupuesto Vigente	% Ejecuc.
100	SERVICIOS PERSONALES	431.246.835.758	419.667.000.798	11.579.834.960	97,31
200	SERVICIOS NO PERSONALES	23.582.990.261	18.692.962.315	4.890.027.946	79,26
300	BIENES DE CONSUMO E INSUMOS	95.624.262.911	91.360.576.426	4.263.686.485	95,54
500	INVERSIÓN FÍSICA	11.563.111.477	9.416.485.867	2.146.625.610	81,44
800	TRANSFERENCIAS	105.000.000	8.000.000	97.000.000	7,62
900	OTROS GASTOS	435.000.000	416.933.703	18.066.297	95,85
TOTAL FF10, 20 Y 30		562.557.200.407	539.561.959.109	22.995.241.298	95,91

Cód.	Descripción	Presupuesto Vigente 2023	Ejecutado	Saldo Presupuesto Vigente	% Ejecuc.
100	SERVICIOS PERSONALES	420.623.173.997	413.450.721.617	7.172.452.380	98,29
200	SERVICIOS NO PERSONALES	13.120.795.436	12.547.396.426	573.399.010	95,63
300	BIENES DE CONSUMO E INSUMOS	86.860.482.207	86.593.116.794	267.365.413	99,69
500	INVERSIÓN FÍSICA	4.619.801.389	3.184.042.014	1.435.759.375	68,92
800	TRANSFERENCIAS	0	0	0	0,00
900	OTROS GASTOS	265.000.000	265.000.000	0	100,00
TOTAL FF10		525.489.253.029	516.040.276.851	9.448.976.178	98,20
Cód.	Descripción	Presupuesto Vigente 2023	Ejecutado	Saldo Presupuesto Vigente	% Ejecuc.
100	SERVICIOS PERSONALES	10.623.661.761	6.216.279.181	4.407.382.580	58,51
200	SERVICIOS NO PERSONALES	10.462.194.825	6.145.565.889	4.316.628.936	58,74
300	BIENES DE CONSUMO E INSUMOS	8.763.780.704	4.767.459.632	3.996.321.072	54,40
500	INVERSIÓN FÍSICA	2.843.310.088	2.132.443.853	710.866.235	75,00
800	TRANSFERENCIAS	105.000.000	8.000.000	97.000.000	7,62
900	OTROS GASTOS	170.000.000	151.933.703	18.066.297	89,37
TOTAL FF30		32.967.947.378	19.421.682.258	13.546.265.120	58,91
Cód.	Descripción	Presupuesto Vigente 2023	Ejecutado	Saldo Presupuesto Vigente	% Ejecuc.
500	INVERSIÓN FÍSICA	4.100.000.000	4.100.000.000	0	100
TOTAL FF20		4.100.000.000	4.100.000.000	0	100



3269
Alumnos matriculados

191
Alumnos egresados

695
Docentes

563
Matriculados Postgrado

424
Egresados Postgrado

20 artículos científicos publicados en revista científicas indexadas en WoS/Scimago/Scopus

Adjudicación de 17 proyectos de investigación por el Conacyt y 8 proyectos con fondos propios

Estudiantes de la FIUNA realizaron apoyo escolar a 470 a postulantes al programa de Becas de Itaipu

Estudiantes del IPT ganan medallas de oro, plata y bronce en Olimpiadas nacionales de matemática y física

Actividades realizadas en el marco de la Extensión Universitaria

Total de Actividades: 122	Total de Beneficiados
Desarrollo sociocomunitario, servicio técnico profesional, producción de materiales educativos, programas educativos sociales, culturales y recreativos, promoción y concienciación social y cursos de capacitación	53.258



Balance Anual de Gestión Pública



Portal Transparencia

https://www.ing.una.py/?page_id=60286

Cód.	Descripción	Presupuesto Vigente 2023	Ejecutado	Saldo Presupuesto Vigente	% Ejecuc.
100	SERVICIOS PERSONALES	73.236.276.544	71.119.432.043	2.116.844.501	97,11
200	SERVICIOS NO PERSONALES	4.775.827.960	2.921.762.662	1.854.065.298	61,18
300	BIENES DE CONSUMO E INSUMOS	2.604.880.307	1.494.668.978	1.110.211.329	57,38
500	INVERSIÓN FÍSICA	8.693.480.264	2.028.026.238	6.665.454.026	23,33
800	TRANSFERENCIAS	1.433.564.305	753.581.729	679.982.576	52,57
900	OTROS GASTOS	332.000.000	237.499.865	94.500.135	71,54
TOTAL FF 10 + 30		91.076.029.380	78.554.971.515	12.521.057.865	86,25

Cód.	Descripción	Presupuesto Vigente 2023	Ejecutado	Saldo Presupuesto Vigente	% Ejecuc.
100	SERVICIOS PERSONALES	64.077.196.717	63.006.575.490	1.070.621.227	98,33
200	SERVICIOS NO PERSONALES	216.992.838	215.262.071	1.730.767	99,20
300	BIENES DE CONSUMO E INSUMOS	200.000.000	197.529.800	2.470.200	98,76
500	INVERSIÓN FÍSICA	1.065.420.765	395.175.470	670.245.295	37,09
800	TRANSFERENCIAS	0	0	0	0,00
TOTAL FF10		65.559.610.320	63.814.542.831	1.745.067.489	97,34

Cód.	Descripción	Presupuesto Vigente 2023	Ejecutado	Saldo Presupuesto Vigente	% Ejecuc.
100	SERVICIOS PERSONALES	9.159.079.827	8.112.856.553	1.046.223.274	88,58
200	SERVICIOS NO PERSONALES	4.558.835.122	2.706.500.591	1.852.334.531	59,37
300	BIENES DE CONSUMO E INSUMOS	2.404.880.307	1.297.139.178	1.107.741.129	53,94
500	INVERSIÓN FÍSICA	7.628.059.499	1.632.850.768	5.995.208.731	21,41
800	TRANSFERENCIAS	1.433.564.305	753.581.729	679.982.576	52,57
900	OTROS GASTOS	332.000.000	237.499.865	94.500.135	71,54
TOTAL FF30		25.516.419.060	14.740.428.684	10.775.990.376	57,77



8.652
Alumnos matriculados

1.084
Alumnos egresados

2.029
Docentes

1711
Matriculados Postgrado

650
Egresados Postgrado

93 proyectos de investigación y **41 artículos** científicos elaborados y publicados

23 convenios de cooperación institucional firmados.

183 estudiantes involucrados en la elaboración de artículos científicos y **7 estudiantes** formados como investigadores juniors.

27 registros ISBN obtenidos y **5 distinciones** por presentar investigaciones a nivel nacional e internacional.

Actividades realizadas en el marco de la Extensión Universitaria

Total de Actividades: 86	Total de Beneficiados
Desarrollo sociocomunitario, servicio técnico profesional, producción de materiales educativos, programas educativos sociales, culturales y recreativos, espacios de intercambio de saberes	6.414



Balance Anual de Gestión Pública



Portal Transparencia

<https://www.eco.una.py/eco/ley5189.html>

Cód.	Descripción	Presupuesto Vigente 2023	Ejecutado	Saldo Presupuesto Vigente	% Ejecuc.
100	SERVICIOS PERSONALES	82.282.635.921	78.935.959.088	3.346.676.833	95,93
200	SERVICIOS NO PERSONALES	7.167.531.495	3.893.024.965	3.274.506.530	54,31
300	BIENES DE CONSUMO E INSUMOS	3.416.532.993	1.697.642.839	1.718.890.154	49,69
500	INVERSIÓN FÍSICA	7.658.373.913	4.092.919.885	3.565.454.028	53,44
800	TRANSFERENCIAS	766.000.000	472.338.160	293.661.840	61,66
900	OTROS GASTOS	217.690.756	109.478.416	108.212.340	50,29
TOTAL FF 10 + 30		101.508.765.078	89.201.363.353	12.307.401.725	87,88

Cód.	Descripción	Presupuesto Vigente 2023	Ejecutado	Saldo Presupuesto Vigente	% Ejecuc.
100	SERVICIOS PERSONALES	67.798.177.524	67.197.926.449	600.251.075	99,11
200	SERVICIOS NO PERSONALES	268.533.183	268.019.377	513.806	99,81
300	BIENES DE CONSUMO E INSUMOS	184.610.085	180.228.710	4.381.375	97,63
500	INVERSIÓN FÍSICA	349.798.311	339.798.311	10.000.000	97,14
800	TRANSFERENCIAS	0	0	0	0,00
TOTAL FF10		68.601.119.103	67.985.972.847	615.146.256	99,10
Cód.	Descripción	Presupuesto Vigente 2023	Ejecutado	Saldo Presupuesto Vigente	% Ejecuc.
100	SERVICIOS PERSONALES	14.484.458.397	11.738.032.639	2.746.425.758	81,04
200	SERVICIOS NO PERSONALES	6.898.998.312	3.625.005.588	3.273.992.724	52,54
300	BIENES DE CONSUMO E INSUMOS	3.231.922.908	1.517.414.129	1.714.508.779	46,95
500	INVERSIÓN FÍSICA	7.308.575.602	3.753.121.574	3.555.454.028	51,35
800	TRANSFERENCIAS	766.000.000	472.338.160	293.661.840	61,66
900	OTROS GASTOS	217.690.756	109.478.416	108.212.340	50,29
TOTAL FF30		32.907.645.975	21.215.390.506	11.692.255.469	64,47



233
Alumnos matriculados

46
Alumnos egresados

246
Docentes

188
Matriculados Postgrado

85
Egresados Postgrado

Cobertura de Atención a Pacientes Adultos Distribución por cátedras clínicas, conforme el Plan de Estudios 2023

Catedra	Total de consultas registradas	N° de Pacientes Atendidos
Pasantía Supervisada (Odontología General)	295	204
Tercer Año		
Operatoria Dental II	806	538
Cirugía Bucal I	501	411
Prótesis Removibles completas y parciales	447	166
Patología Bucal	330	207
Cuarto Año		
Operatoria Dental III	433	254
Cirugía Bucal II	868	748
Endodoncia Clínica	412	268
Periodoncia	213	140
Quinto Año		
Ortodoncia II	589	143
Cirugía Bucal III	570	466
Prótesis de Coronas y Puentes	349	169
Clínica Integrada	321	98
Total:	6.134	3.807

Actividades realizadas en el marco de la Extensión Universitaria

Total de Actividades: 18	Total de Beneficiados
Actividades académicas, servicio a la comunidad y actividades culturales	6.126



Balance Anual de Gestión Pública



Portal Transparencia

<https://odo.una.py/transparencia/>

Cód.	Descripción	Presupuesto Vigente 2023	Ejecutado	Saldo Presupuesto Vigente	% Ejecuc.
100	SERVICIOS PERSONALES	19.572.202.004	19.037.740.978	534.461.026	97,27
200	SERVICIOS NO PERSONALES	1.135.763.104	915.680.559	220.082.545	80,62
300	BIENES DE CONSUMO E INSUMOS	1.052.652.977	428.071.733	624.581.244	40,67
500	INVERSIÓN FÍSICA	1.185.064.637	793.631.418	391.433.219	66,97
800	TRANSFERENCIAS	120.000.000	50.435.272	69.564.728	42,03
900	OTROS GASTOS	160.027.259	129.965.350	30.061.909	81,21
TOTAL FF 10 + 30		23.225.709.981	21.355.525.310	1.870.184.671	91,95

Cód.	Descripción	Presupuesto Vigente 2023	Ejecutado	Saldo Presupuesto Vigente	% Ejecuc.
100	SERVICIOS PERSONALES	16.546.132.085	16.154.491.528	391.640.557	97,63
200	SERVICIOS NO PERSONALES	120.000.000	116.909.400	3.090.600	97,42
300	BIENES DE CONSUMO E INSUMOS	509.902.977	268.290.582	241.612.395	52,62
500	INVERSIÓN FÍSICA	243.241.430	242.294.900	946.530	99,61
800	TRANSFERENCIAS	60.027.259	59.997.800	29.459	99,95
TOTAL FF10		17.479.303.751	16.841.984.210	637.319.541	96,35
Cód.	Descripción	Presupuesto Vigente 2023	Ejecutado	Saldo Presupuesto Vigente	% Ejecuc.
100	SERVICIOS PERSONALES	3.026.069.919	2.883.249.450	142.820.469	95,28
200	SERVICIOS NO PERSONALES	1.015.763.104	798.771.159	216.991.945	78,64
300	BIENES DE CONSUMO E INSUMOS	542.750.000	159.781.151	382.968.849	29,44
500	INVERSIÓN FÍSICA	941.823.207	551.336.518	390.486.689	58,54
800	TRANSFERENCIAS	120.000.000	50.435.272	69.564.728	42,03
900	OTROS GASTOS	100.000.000	69.967.550	30.032.450	69,97
TOTAL FF30		5.746.406.230	4.513.541.100	1.232.865.130	78,55



1780
Alumnos matriculados

184
Alumnos egresados

282
Docentes

328
Matriculados Postgrado

140
Egresados Postgrado

Se crea la Filial San Pedro sede Guajayvi de la FCQ-UNA

16 programas de postgrado implementados y fortalecidos, con proyecciones a cubrir las necesidades del país.

Becas para docentes y funcionarios por un monto de G. 52.617.458, para mejorar el desempeño.

Actividades realizadas en el marco de la Extensión Universitaria

Total de Actividades: 113	Total de Beneficiados
Difusión científica, programas de popularización de la ciencia, apoyo al desarrollo sostenible, promoción de la salud	116.830

Balance Anual de Gestión Pública



Portal Transparencia

<https://qui.una.py.vxsct57016.avnam.net/transparencia-ley-5189/>

Cód.	Descripción	Presupuesto Vigente 2023	Ejecutado	Saldo Presupuesto Vigente	% Ejecuc.
100	SERVICIOS PERSONALES	32.751.183.627	30.358.183.212	2.393.000.415	92,69
200	SERVICIOS NO PERSONALES	4.588.168.273	2.124.579.218	2.463.589.055	46,31
300	BIENES DE CONSUMO E INSUMOS	2.703.309.861	928.970.817	1.774.339.044	34,36
500	INVERSIÓN FÍSICA	4.704.866.600	1.681.696.886	3.023.169.714	35,74
800	TRANSFERENCIAS	639.285.000	147.617.458	491.667.542	23,09
900	OTROS GASTOS	425.715.000	236.266.744	189.448.256	55,50
TOTAL FF 10 + 30		45.812.528.361	35.477.314.335	10.335.214.026	77,44

Cód.	Descripción	Presupuesto Vigente 2023	Ejecutado	Saldo Presupuesto Vigente	% Ejecuc.
100	SERVICIOS PERSONALES	27.734.476.508	27.278.880.831	455.595.677	98,36
200	SERVICIOS NO PERSONALES	156.500.000	107.788.005	48.711.995	68,87
300	BIENES DE CONSUMO E INSUMOS	4.932.689	0	4.932.689	0,00
500	INVERSIÓN FÍSICA	255.668.157	249.675.000	5.993.157	97,66
800	TRANSFERENCIAS	0	0	0	0,00
TOTAL FF10		28.151.577.354	27.636.343.836	515.233.518	98,17
Cód.	Descripción	Presupuesto Vigente 2023	Ejecutado	Saldo Presupuesto Vigente	% Ejecuc.
100	SERVICIOS PERSONALES	5.016.707.119	3.079.302.381	1.937.404.738	61,38
200	SERVICIOS NO PERSONALES	4.431.668.273	2.016.791.213	2.414.877.060	45,51
300	BIENES DE CONSUMO E INSUMOS	2.698.377.172	928.970.817	1.769.406.355	34,43
500	INVERSIÓN FÍSICA	4.449.198.443	1.432.021.886	3.017.176.557	32,19
800	TRANSFERENCIAS	639.285.000	147.617.458	491.667.542	23,09
900	OTROS GASTOS	425.715.000	236.266.744	189.448.256	55,50
TOTAL FF30		17.660.951.007	7.840.970.499	9.819.980.508	44,40



4442
Alumnos matriculados

409
Alumnos egresados

838
Docentes

1580
Matriculados Postgrado

1064
Egresados Postgrado

10 carreras acreditadas por la ANEAES

Defensas virtuales de tesinas para todas las carreras y transmitidas en directo por Facebook.

Un proyecto de investigación con financiamiento propio y dos con financiamiento del CONACYT

Actividades realizadas en el marco de la Extensión Universitaria

Total de Actividades: 27	Total de Beneficiados
Actividades académicas, servicio a la comunidad y actividades culturales	11.014



Balance Anual de Gestión Pública



Portal Transparencia

<http://www.fil.una.py/home/index.php/institucional/transparencia/ley-5189-2014.html>

Cód.	Descripción	Presupuesto Vigente 2023	Ejecutado	Saldo Presupuesto Vigente	% Ejecuc.
100	SERVICIOS PERSONALES	54.814.423.700	54.500.800.185	313.623.515	99,43
200	SERVICIOS NO PERSONALES	2.073.092.269	1.384.149.728	688.942.541	66,77
300	BIENES DE CONSUMO E INSUMOS	1.009.558.577	858.184.273	151.374.304	85,01
500	INVERSIÓN FÍSICA	2.929.629.530	2.328.697.486	600.932.044	79,49
800	TRANSFERENCIAS	261.993.346	41.200.000	220.793.346	15,73
900	OTROS GASTOS	29.000.000	11.384.684	17.615.316	39,26
TOTAL FF 10 + 30		61.117.697.422	59.124.416.356	1.993.281.066	96,74

Cód.	Descripción	Presupuesto Vigente 2023	Ejecutado	Saldo Presupuesto Vigente	% Ejecuc.
100	SERVICIOS PERSONALES	47.984.598.302	47.785.165.580	199.432.722	99,58
200	SERVICIOS NO PERSONALES	175.526.400	175.508.733	17.667	99,99
300	BIENES DE CONSUMO E INSUMOS	136.000.000	136.000.000	0	100,00
500	INVERSIÓN FÍSICA	263.094.883	212.694.883	50.400.000	80,84
800	TRANSFERENCIAS	0	0	0	0,00
TOTAL FF10		48.559.219.585	48.309.369.196	249.850.389	99,49
Cód.	Descripción	Presupuesto Vigente 2023	Ejecutado	Saldo Presupuesto Vigente	% Ejecuc.
100	SERVICIOS PERSONALES	6.829.825.398	6.715.634.605	114.190.793	98,33
200	SERVICIOS NO PERSONALES	1.897.565.869	1.208.640.995	688.924.874	63,69
300	BIENES DE CONSUMO E INSUMOS	873.558.577	722.184.273	151.374.304	82,67
500	INVERSIÓN FÍSICA	2.666.534.647	2.116.002.603	550.532.044	79,35
800	TRANSFERENCIAS	261.993.346	41.200.000	220.793.346	15,73
900	OTROS GASTOS	29.000.000	11.384.684	17.615.316	39,26
TOTAL FF30		12.558.477.837	10.815.047.160	1.743.430.677	86,12



3248	Alumnos matriculados
95	Alumnos egresados
774	Docentes
250	Matriculados Postgrado
234	Egresados Postgrado

148 investigaciones en áreas relacionadas a las ciencias agrarias.

1.065 postulantes se presentaron para el Curso Probatorio de Ingreso.

Apertura de la Carrera de Ingeniería Agronómica e inauguración de área para cosecha de agua en Filial Boquerón-Neuland

Actividades realizadas en el marco de la Extensión Universitaria

Total de Actividades: 1.549	Total de Beneficiados
Desarrollo sociocomunitario, servicio técnico profesional, producción de materiales educativos, programas educativos sociales, culturales y recreativos, movilidad de grado y postgrado	491.295

Balance Anual de Gestión Pública



Portal Transparencia
https://www.agr.una.py/wp/?page_id=72

Cód.	Descripción	Presupuesto Vigente 2023	Ejecutado	Saldo Presupuesto Vigente	% Ejecuc.
100	SERVICIOS PERSONALES	74.479.882.817	73.780.441.490	699.441.327	99,06
200	SERVICIOS NO PERSONALES	2.860.210.699	1.960.910.564	899.300.135	68,56
300	BIENES DE CONSUMO E INSUMOS	1.337.351.843	1.133.965.228	203.386.615	84,79
500	INVERSIÓN FÍSICA	5.411.830.213	2.737.916.884	2.673.913.329	50,59
800	TRANSFERENCIAS	125.000.000	125.000.000	0	100,00
900	OTROS GASTOS	130.500.000	117.783.157	12.716.843	90,26
TOTAL FF 10 + 30		84.344.775.572	79.856.017.323	4.488.758.249	94,68

Cód.	Descripción	Presupuesto Vigente 2023	Ejecutado	Saldo Presupuesto Vigente	% Ejecuc.
100	SERVICIOS PERSONALES	71.767.571.017	71.313.869.896	453.701.121	99,37
200	SERVICIOS NO PERSONALES	716.630.904	334.352.799	382.278.105	46,66
300	BIENES DE CONSUMO E INSUMOS	167.909.656	142.966.071	24.943.585	85,14
500	INVERSIÓN FÍSICA	2.661.227.383	2.010.257.594	650.969.789	75,54
800	TRANSFERENCIAS	0	0	0	0,00
TOTAL FF10		75.313.338.960	73.801.446.360	1.511.892.600	97,99
Cód.	Descripción	Presupuesto Vigente 2023	Ejecutado	Saldo Presupuesto Vigente	% Ejecuc.
100	SERVICIOS PERSONALES	2.712.311.800	2.466.571.594	245.740.206	90,94
200	SERVICIOS NO PERSONALES	2.143.579.795	1.626.557.765	517.022.030	75,88
300	BIENES DE CONSUMO E INSUMOS	1.169.442.187	990.999.157	178.443.030	84,74
500	INVERSIÓN FÍSICA	2.750.602.830	727.659.290	2.022.943.540	26,45
800	TRANSFERENCIAS	125.000.000	125.000.000	0	100,00
900	OTROS GASTOS	130.500.000	117.783.157	12.716.843	90,26
TOTAL FF30		9.031.436.612	6.054.570.963	2.976.865.649	67,04



2219
Alumnos matriculados

445
Alumnos egresados

1109
Docentes

2
Egresados Postgrado

Capacitación a comunidades para el Desarrollo de la Producción Animal.

Prestación de servicios médicos veterinarios.

Continuación del proyecto de obras de la filial San Estanislao.

Producción de alimentos balanceados

Adquisición de pasteurizadora y segadora para el Dpto de Producción Animal

Actividades realizadas en el marco de la Extensión Universitaria

Total de Actividades: 108	Total de Beneficiados
Actividades académicas, servicio a la comunidad y actividades culturales	10.702

Balance Anual de Gestión Pública



Portal Transparencia

<http://www.vet.una.py/web/index.php/institucional/ley-n-5-189/>

Cód.	Descripción	Presupuesto Vigente 2023	Ejecutado	Saldo Presupuesto Vigente	% Ejecuc.
100	SERVICIOS PERSONALES	75.112.377.575	72.094.413.569	3.017.964.006	95,98
200	SERVICIOS NO PERSONALES	5.186.392.761	3.412.417.946	1.773.974.815	65,80
300	BIENES DE CONSUMO E INSUMOS	5.755.627.176	1.900.000.826	3.855.626.350	33,01
400	BIENES DE CAMBIO	1.708.226.704	242.037.250	1.466.189.454	14,17
500	INVERSIÓN FÍSICA	6.486.680.907	2.304.108.079	4.182.572.828	35,52
800	TRANSFERENCIAS	273.266.200	40.000.000	233.266.200	14,64
900	OTROS GASTOS	145.000.000	7.163.094	137.836.906	4,94
TOTAL FF 10 + 30		94.667.571.323	80.000.140.764	14.667.430.559	84,51

Cód.	Descripción	Presupuesto Vigente 2023	Ejecutado	Saldo Presupuesto Vigente	% Ejecuc.
100	SERVICIOS PERSONALES	73.169.436.522	71.766.211.238	1.403.225.284	98,08
200	SERVICIOS NO PERSONALES	1.038.961.710	1.025.436.480	13.525.230	98,70
300	BIENES DE CONSUMO E INSUMOS	614.201.128	502.676.804	111.524.324	81,84
500	INVERSIÓN FÍSICA	1.605.506.705	1.390.709.502	214.797.203	86,62
800	TRANSFERENCIAS	0	0	0	0,00
TOTAL FF10		76.428.106.065	74.685.034.024	1.743.072.041	97,72
Cód.	Descripción	Presupuesto Vigente 2023	Ejecutado	Saldo Presupuesto Vigente	% Ejecuc.
100	SERVICIOS PERSONALES	1.942.941.053	328.202.331	1.614.738.722	16,89
200	SERVICIOS NO PERSONALES	4.147.431.051	2.386.981.466	1.760.449.585	57,55
300	BIENES DE CONSUMO E INSUMOS	5.141.426.048	1.397.324.022	3.744.102.026	27,18
400	BINES DE CAMBIO	1.708.226.704	242.037.250	1.466.189.454	14,17
500	INVERSIÓN FÍSICA	4.881.174.202	913.398.577	3.967.775.625	18,71
800	TRANSFERENCIAS	273.266.200	40.000.000	233.266.200	14,64
900	OTROS GASTOS	145.000.000	7.163.094	137.836.906	4,94
TOTAL FF30		18.239.465.258	5.315.106.740	12.924.358.518	29,14

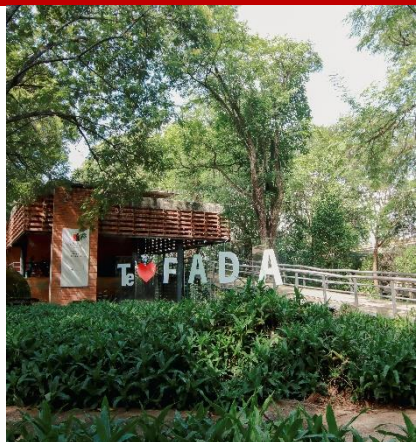

3492
Alumnos matriculados

247
Alumnos egresados

567
Docentes

375
Matriculados Postgrado

291
Egresados Postgrado

23 Convenios firmados para fortalecer la academia.

Cotizaciones de servicios para entes públicos

Aprobación del Proyecto académico para la habilitación de la Carrera de Licenciatura en Educación Artística

Proyecto Ejecutivo del "Edificio para nuevas aulas de FADA UNA"

Actividades realizadas en el marco de la Extensión Universitaria

Total de Actividades: 131	Total de Beneficiados
Actividades académicas, servicio a la comunidad y actividades culturales	1.919.024

Balance Anual de Gestión Pública



Portal Transparencia

<https://fada.una.py/transparencia/>

Cód.	Descripción	Presupuesto Vigente 2023	Ejecutado	Saldo Presupuesto Vigente	% Ejecuc.
100	SERVICIOS PERSONALES	51.151.278.536	43.319.163.971	7.832.114.565	84,69
200	SERVICIOS NO PERSONALES	5.870.722.305	2.233.383.881	3.637.338.424	38,04
300	BIENES DE CONSUMO E INSUMOS	3.405.000.607	677.256.158	2.727.744.449	19,89
500	INVERSIÓN FÍSICA	10.500.927.594	1.886.956.988	8.613.970.606	17,97
800	TRANSFERENCIAS	681.152.740	171.619.250	509.533.490	25,20
900	OTROS GASTOS	499.362.001	7.702.300	491.659.701	1,54
TOTAL FF 10 + 30		72.108.443.783	48.296.082.548	23.812.361.235	66,98

Cód.	Descripción	Presupuesto Vigente 2023	Ejecutado	Saldo Presupuesto Vigente	% Ejecuc.
100	SERVICIOS PERSONALES	38.950.094.383	37.928.208.310	1.021.886.073	97,38
200	SERVICIOS NO PERSONALES	598.207.696	425.017.696	173.190.000	71,05
300	BIENES DE CONSUMO E INSUMOS	47.318.411	22.377.659	24.940.752	47,29
500	INVERSIÓN FÍSICA	566.954.726	252.167.626	314.787.100	44,48
800	TRANSFERENCIAS	0	0	0	0,00
TOTAL FF10		40.162.575.216	38.627.771.291	1.534.803.925	96,18
Cód.	Descripción	Presupuesto Vigente 2023	Ejecutado	Saldo Presupuesto Vigente	% Ejecuc.
100	SERVICIOS PERSONALES	12.201.184.153	5.390.955.661	6.810.228.492	44,18
200	SERVICIOS NO PERSONALES	5.272.514.609	1.808.366.185	3.464.148.424	34,30
300	BIENES DE CONSUMO E INSUMOS	3.357.682.196	654.878.499	2.702.803.697	19,50
500	INVERSIÓN FÍSICA	9.933.972.868	1.634.789.362	8.299.183.506	16,46
800	TRANSFERENCIAS	681.152.740	171.619.250	509.533.490	25,20
900	OTROS GASTOS	499.362.001	7.702.300	491.659.701	1,54
TOTAL FF30		31.945.868.567	9.668.311.257	22.277.557.310	30,26



3536
Alumnos matriculados

150
Alumnos egresados

570
Docentes

403
Matriculados Postgrado

119
Egresados Postgrado

3 Programas de Postgrado acreditados y 5 programas de grado en espera de acreditación

Implementación de mejoras y puesta en marcha de los sistemas: e-prof, Acad, SSGA, DGP, digitalización de docs y visualización de marcaciones

Cursos de Diplomados con 184 participantes

Actividades realizadas en el marco de la Extensión Universitaria

Total de Actividades: 262	Total de Beneficiados
Servicios a la comunidad, actividades culturales, visitas técnicas, pasantías	137.724



Balance Anual de Gestión Pública



Portal Transparencia

<https://www.pol.una.py/cumplimiento-de-la-ley-n-5-189/>

Cód.	Descripción	Presupuesto Vigente 2023	Ejecutado	Saldo Presupuesto Vigente	% Ejecuc.
100	SERVICIOS PERSONALES	84.751.549.428	78.586.789.605	6.164.759.823	92,73
200	SERVICIOS NO PERSONALES	6.737.679.338	2.413.040.913	4.324.638.425	35,81
300	BIENES DE CONSUMO E INSUMOS	4.326.002.615	2.133.568.385	2.192.434.230	49,32
500	INVERSIÓN FÍSICA	7.863.665.774	2.768.482.491	5.095.183.283	35,21
800	TRANSFERENCIAS	3.225.701.955	1.253.517.582	1.972.184.373	38,86
900	OTROS GASTOS	742.063.830	684.834.252	57.229.578	92,29
TOTAL FF 10 + 30		107.646.662.940	87.840.233.228	19.806.429.712	81,60

Cód.	Descripción	Presupuesto Vigente 2023	Ejecutado	Saldo Presupuesto Vigente	% Ejecuc.
100	SERVICIOS PERSONALES	73.737.275.585	72.060.028.292	1.677.247.293	97,73
200	SERVICIOS NO PERSONALES	140.000.000	140.000.000	0	100,00
300	BIENES DE CONSUMO E INSUMOS	186.299.432	186.100.353	199.079	99,89
500	INVERSIÓN FÍSICA	1.961.422.266	1.925.245.359	36.176.907	98,16
800	TRANSFERENCIAS	0	0	0	0,00
TOTAL FF10		76.024.997.283	74.311.374.004	1.713.623.279	97,75
Cód.	Descripción	Presupuesto Vigente 2023	Ejecutado	Saldo Presupuesto Vigente	% Ejecuc.
100	SERVICIOS PERSONALES	11.014.273.843	6.526.761.313	4.487.512.530	59,26
200	SERVICIOS NO PERSONALES	6.597.679.338	2.273.040.913	4.324.638.425	34,45
300	BIENES DE CONSUMO E INSUMOS	4.139.703.183	1.947.468.032	2.192.235.151	47,04
500	INVERSIÓN FÍSICA	5.902.243.508	843.237.132	5.059.006.376	14,29
800	TRANSFERENCIAS	3.225.701.955	1.253.517.582	1.972.184.373	38,86
900	OTROS GASTOS	742.063.830	684.834.252	57.229.578	92,29
TOTAL FF30		31.621.665.657	13.528.859.224	18.092.806.433	42,78



2236
Alumnos matriculados

176
Alumnos egresados

458
Docentes

283
Matriculados Postgrado

17
Egresados Postgrado

24 proyectos adjudicados financiados por CONACYT

79.940 ensayos fisicoquímicos, microbiológicos y biológicos realizados

10 carreras de grado acreditadas por la ANEAES

Actividades realizadas en el marco de la Extensión Universitaria

Total de Actividades: 379	Total de Beneficiados
Servicios a la comunidad, actividades culturales, visitas técnicas, pasantías	301.178



Balance Anual de Gestión Pública



Portal Transparencia

<http://www.facen.una.py/es/institucion/ley-5189/>

Cód.	Descripción	Presupuesto Vigente 2023	Ejecutado	Saldo Presupuesto Vigente	% Ejecuc.
100	SERVICIOS PERSONALES	58.204.777.195	54.944.471.680	3.260.305.515	94,40
200	SERVICIOS NO PERSONALES	4.327.272.555	2.481.136.206	1.846.136.349	57,34
300	BIENES DE CONSUMO E INSUMOS	2.445.310.612	1.336.562.456	1.108.748.156	54,66
500	INVERSIÓN FÍSICA	5.102.450.253	2.365.788.985	2.736.661.268	46,37
800	TRANSFERENCIAS	1.282.852.122	646.988.916	635.863.206	50,43
900	OTROS GASTOS	125.999.960	91.941.012	34.058.948	72,97
TOTAL FF 10 + 30		71.488.662.697	61.866.889.255	9.621.773.442	86,54

Cód.	Descripción	Presupuesto Vigente 2023	Ejecutado	Saldo Presupuesto Vigente	% Ejecuc.
100	SERVICIOS PERSONALES	48.443.175.149	48.185.243.419	257.931.730	99,47
200	SERVICIOS NO PERSONALES	525.133.551	517.147.095	7.986.456	98,48
300	BIENES DE CONSUMO E INSUMOS	171.927.154	170.820.349	1.106.805	99,36
500	INVERSIÓN FÍSICA	544.711.765	520.830.013	23.881.752	95,62
800	TRANSFERENCIAS	177.752.122	177.752.122	0	100,00
TOTAL FF10		49.862.699.741	49.571.792.998	290.906.743	99,42
Cód.	Descripción	Presupuesto Vigente 2023	Ejecutado	Saldo Presupuesto Vigente	% Ejecuc.
100	SERVICIOS PERSONALES	9.761.602.046	6.759.228.261	3.002.373.785	69,24
200	SERVICIOS NO PERSONALES	3.802.139.004	1.963.989.111	1.838.149.893	51,65
300	BIENES DE CONSUMO E INSUMOS	2.273.383.458	1.165.742.107	1.107.641.351	51,28
500	INVERSIÓN FÍSICA	4.557.738.488	1.844.958.972	2.712.779.516	40,48
800	TRANSFERENCIAS	1.105.100.000	469.236.794	635.863.206	42,46
900	OTROS GASTOS	125.999.960	91.941.012	34.058.948	72,97
TOTAL FF30		21.625.962.956	12.295.096.257	9.330.866.699	56,85



1591
Alumnos matriculados

255
Alumnos egresados

779
Docentes

186
Matriculados Postgrado

63
Egresados Postgrado

5 Carreras acreditadas por la ANEAES

Capacitaciones constantes, para los profesionales y la Sociedad, organizados por el decanato, las carreras y estudiantes

9 Firmas de convenios institucionales para fortalecer la academia

Continuación de las obras en nueva sede en Quiindy de la FENOB-UNA

Actividades realizadas en el marco de la Extensión Universitaria

Total de Actividades: 288	Total de Beneficiados
Servicios a la comunidad, actividades culturales, visitas técnicas, pasantías	13.664

Balance Anual de Gestión Pública



Portal Transparencia

<https://www.fenob.una.py/index.php/ley-5189>

Cód.	Descripción	Presupuesto Vigente 2023	Ejecutado	Saldo Presupuesto Vigente	% Ejecuc.
100	SERVICIOS PERSONALES	44.020.425.962	43.294.445.317	725.980.645	98,35
200	SERVICIOS NO PERSONALES	1.814.748.688	1.183.699.807	631.048.881	65,23
300	BIENES DE CONSUMO E INSUMOS	667.586.488	340.777.423	326.809.065	51,05
500	INVERSIÓN FÍSICA	5.510.193.115	4.698.929.036	811.264.079	85,28
800	TRANSFERENCIAS	52.000.000	52.000.000	0	100,00
900	OTROS GASTOS	173.152.313	164.118.407	9.033.906	94,78
TOTAL FF 10 + 30		52.238.106.566	49.733.969.990	2.504.136.576	95,21

Cód.	Descripción	Presupuesto Vigente 2023	Ejecutado	Saldo Presupuesto Vigente	% Ejecuc.
100	SERVICIOS PERSONALES	40.631.706.943	40.339.821.771	291.885.172	99,28
200	SERVICIOS NO PERSONALES	540.253.401	537.252.233	3.001.168	99,44
300	BIENES DE CONSUMO E INSUMOS	97.927.388	23.205.950	74.721.438	23,70
500	INVERSIÓN FÍSICA	4.419.057.426	4.262.635.486	156.421.940	96,46
800	TRANSFERENCIAS	0	0	0	0,00
TOTAL FF10		45.688.945.158	45.162.915.440	526.029.718	98,85

Cód.	Descripción	Presupuesto Vigente 2023	Ejecutado	Saldo Presupuesto Vigente	% Ejecuc.
100	SERVICIOS PERSONALES	3.388.719.019	2.954.623.546	434.095.473	87,19
200	SERVICIOS NO PERSONALES	1.274.495.287	646.447.574	628.047.713	50,72
300	BIENES DE CONSUMO E INSUMOS	569.659.100	317.571.473	252.087.627	55,75
500	INVERSIÓN FÍSICA	1.091.135.689	436.293.550	654.842.139	39,99
800	TRANSFERENCIAS	52.000.000	52.000.000	0	100,00
900	OTROS GASTOS	173.152.313	164.118.407	9.033.906	94,78
TOTAL FF30		6.549.161.408	4.571.054.550	1.978.106.858	69,80



752	Alumnos matriculados
27	Alumnos egresados
90	Docentes
187	Matriculados Postgrado
134	Egresados Postgrado

5 trabajos de investigación presentados por docentes en las XIV Jornadas de Innovación Docente de la UNA

43 protocolos evaluados y 17 tesis defendidas

Publicación de la Revista Kera Yvoty vol. 8, indexada a 13 portales digitales

Actividades realizadas en el marco de la Extensión Universitaria

Total de Actividades: 35	Total de Beneficiados
Servicios a la comunidad, actividades culturales, visitas técnicas, pasantías	11.093

Balance Anual de Gestión Pública



Portal Transparencia

<http://facso.una.py/transparencia/ley5189-2014/>

Cód.	Descripción	Presupuesto Vigente 2023	Ejecutado	Saldo Presupuesto Vigente	% Ejecuc.
100	SERVICIOS PERSONALES	10.347.558.694	9.926.188.204	421.370.490	95,93
200	SERVICIOS NO PERSONALES	1.232.609.074	927.340.913	305.268.161	75,23
300	BIENES DE CONSUMO E INSUMOS	148.436.299	97.021.834	51.414.465	65,36
500	INVERSIÓN FÍSICA	394.111.028	119.773.000	274.338.028	30,39
800	TRANSFERENCIAS	158.955.353	118.870.000	40.085.353	74,78
900	OTROS GASTOS	8.000.000	867.889	7.132.111	10,85
TOTAL FF 10 + 30		12.289.670.448	11.190.061.840	1.099.608.608	91,05

Cód.	Descripción	Presupuesto Vigente 2023	Ejecutado	Saldo Presupuesto Vigente	% Ejecuc.
100	SERVICIOS PERSONALES	9.954.683.434	9.558.414.706	396.268.728	96,02
200	SERVICIOS NO PERSONALES	775.366.367	584.243.948	191.122.419	75,35
300	BIENES DE CONSUMO E INSUMOS	86.736.299	68.236.484	18.499.815	78,67
500	INVERSIÓN FÍSICA	373.111.028	119.773.000	253.338.028	32,10
800	TRANSFERENCIAS	0	0	0	0,00
TOTAL FF10		11.189.897.128	10.330.668.138	859.228.990	92,32

Cód.	Descripción	Presupuesto Vigente 2023	Ejecutado	Saldo Presupuesto Vigente	% Ejecuc.
100	SERVICIOS PERSONALES	392.875.260	367.773.498	25.101.762	93,61
200	SERVICIOS NO PERSONALES	457.242.707	343.096.965	114.145.742	75,04
300	BIENES DE CONSUMO E INSUMOS	61.700.000	28.785.350	32.914.650	46,65
500	INVERSIÓN FÍSICA	21.000.000	0	21.000.000	0,00
800	TRANSFERENCIAS	158.955.353	118.870.000	40.085.353	74,78
900	OTROS GASTOS	8.000.000	867.889	7.132.111	10,85
TOTAL FF30		1.099.773.320	859.393.702	240.379.618	78,14



El IICS brinda servicios sociales de calidad como análisis y estudios laboratoriales, prestación de servicios especializados a la población en general, trabajos de investigación científica, desarrollo y ejecución de proyectos de investigación científica y programas de postgrado.

Prestación de servicios a 7.066 personas, con más de 56.528 analitos y estudios especializados.

24 Investigaciones de alto impacto financiadas con recursos y gestión propias.

Firma de tres convenios institucionales para fortalecer las actividades académicas, investigación y de extensión

Balance Anual de Gestión Pública



Portal Transparencia

http://www.iics.una.py/newiics/?page_id=4691

Cód.	Descripción	Presupuesto Vigente 2023	Ejecutado	Saldo Presupuesto Vigente	% Ejecuc.
100	SERVICIOS PERSONALES	16.298.961.210	15.468.451.078	830.510.132	94,90
200	SERVICIOS NO PERSONALES	941.327.543	715.977.725	225.349.818	76,06
300	BIENES DE CONSUMO E INSUMOS	3.341.439.898	2.496.638.402	844.801.496	74,72
500	INVERSIÓN FÍSICA	109.800.000	27.900.000	81.900.000	25,41
800	TRANSFERENCIAS	99.000.000	42.000.000	57.000.000	42,42
900	OTROS GASTOS	145.074.000	125.205.364	19.868.636	86,30
TOTAL FF 10 + 30		20.935.602.651	18.876.172.569	2.059.430.082	90,16

Cód.	Descripción	Presupuesto Vigente 2023	Ejecutado	Saldo Presupuesto Vigente	% Ejecuc.
100	SERVICIOS PERSONALES	14.713.880.525	14.286.587.799	427.292.726	97,10
200	SERVICIOS NO PERSONALES	230.793.620	230.715.840	77.780	99,97
300	BIENES DE CONSUMO E INSUMOS	2.441.385.727	2.201.001.081	240.384.646	90,15
500	INVERSIÓN FÍSICA			0	
800	TRANSFERENCIAS			0	
TOTAL FF10		17.386.059.872	16.718.304.720	667.755.152	96,16
Cód.	Descripción	Presupuesto Vigente 2023	Ejecutado	Saldo Presupuesto Vigente	% Ejecuc.
100	SERVICIOS PERSONALES	1.585.080.685	1.181.863.279	403.217.406	74,56
200	SERVICIOS NO PERSONALES	710.533.923	485.261.885	225.272.038	68,30
300	BIENES DE CONSUMO E INSUMOS	900.054.171	295.637.321	604.416.850	32,85
500	INVERSIÓN FÍSICA	109.800.000	27.900.000	81.900.000	25,41
800	TRANSFERENCIAS	99.000.000	42.000.000	57.000.000	42,42
900	OTROS GASTOS	145.074.000	125.205.364	19.868.636	86,30
TOTAL FF30		3.549.542.779	2.157.867.849	1.391.674.930	60,79



1071
Alumnos matriculados

93
Alumnos egresados

110
Docentes

En el CEPB-UNA se cuenta con:

- E. I. (Educación Inicial) - (Jardín y Pre Escolar)
- E.E.B. (Educación Escolar Básica) - (1° al 9° grado)
- Bachillerato Técnico (Informática) - (1° al 3° curso)
- Bachillerato Científico (Ciencias Sociales) - (1° al 3° curso)

CERO deserción escolar. La cantidad de alumnos en edad escolar se mantuvo constante en el último periodo académico.

Balance Anual de Gestión Pública



Portal Transparencia

<http://www.cepb.una.py/web/index.php/ley>

Cód.	Descripción	Presupuesto Vigente 2023	Ejecutado	Saldo Presupuesto Vigente	% Ejecuc.
100	SERVICIOS PERSONALES	14.333.587.282	14.223.261.618	110.325.664	99,23
200	SERVICIOS NO PERSONALES	1.423.750.209	903.277.584	520.472.625	63,44
300	BIENES DE CONSUMO E INSUMOS	666.950.434	317.844.928	349.105.506	47,66
500	INVERSIÓN FÍSICA	804.689.590	400.191.444	404.498.146	49,73
800	TRANSFERENCIAS	12.973.000	9.820.000	3.153.000	75,70
900	OTROS GASTOS	41.000.000	2.293.751	38.706.249	5,59
TOTAL FF 10 + 30		17.282.950.515	15.856.689.325	1.426.261.190	91,75

Cód.	Descripción	Presupuesto Vigente 2023	Ejecutado	Saldo Presupuesto Vigente	% Ejecuc.
100	SERVICIOS PERSONALES	12.818.555.274	12.742.794.310	75.760.964	99,41
200	SERVICIOS NO PERSONALES	320.195.527	309.735.877	10.459.650	96,73
300	BIENES DE CONSUMO E INSUMOS	41.720.134	41.710.000	10.134	99,98
500	INVERSIÓN FÍSICA	430.000.000	396.291.444	33.708.556	92,16
800	TRANSFERENCIAS			0	
TOTAL FF10		13.610.470.935	13.490.531.631	119.939.304	99,12

Cód.	Descripción	Presupuesto Vigente 2023	Ejecutado	Saldo Presupuesto Vigente	% Ejecuc.
100	SERVICIOS PERSONALES	1.515.032.008	1.480.467.308	34.564.700	97,72
200	SERVICIOS NO PERSONALES	1.103.554.682	593.541.707	510.012.975	53,78
300	BIENES DE CONSUMO E INSUMOS	625.230.300	276.134.928	349.095.372	44,17
500	INVERSIÓN FÍSICA	374.689.590	3.900.000	370.789.590	1,04
800	TRANSFERENCIAS	12.973.000	9.820.000	3.153.000	75,70
900	OTROS GASTOS	41.000.000	2.293.751	38.706.249	5,59
TOTAL FF30		3.672.479.580	2.366.157.694	1.306.321.886	64,43



[Evaluadores internacionales visitaron la UNA en el marco de una evaluación institucional con fines diagnósticos](#)



[Visita de comitiva de Rutgers-Camden deja importantes aportes a la academia y a la sociedad](#)



[Más de 130 trabajos premiados en las 30° JJI AUGM-UNA cerraron el evento internacional](#)



[UNA y UNESCO reúnen a rectores de América Latina y el Caribe por una educación superior globalizada y digital](#)

Becas Universitarias

FUENTE DE FINANCIAMIENTO 10 RECURSOS DEL TESORO

TOTAL BECAS FF10	Total de Beneficiados	Total de Gs. desembolsados
	1239	1.566.539.824

FUENTE DE FINANCIAMIENTO 30 RECURSOS INSTITUCIONALES

TOTAL BECAS FF30	Total de Beneficiados	Total de Gs. desembolsados
	10	46.845.000

Fuente: [Balance General de Gestión Pública. Nivel UNA, Año 2023](#)



Balance Anual de Gestión Pública



Portal Transparencia

<https://transparencia.una.py/>

Cód.	Descripción	Presupuesto Vigente 2023	Ejecutado	Saldo Presupuesto Vigente	% Ejecuc.
100	SERVICIOS PERSONALES	68.526.834.961	60.481.596.019	8.045.238.942	88,26
200	SERVICIOS NO PERSONALES	12.130.484.039	7.094.591.859	5.035.892.180	58,49
300	BIENES DE CONSUMO E INSUMOS	4.981.642.266	2.780.056.896	2.201.585.370	55,81
500	INVERSIÓN FÍSICA	6.232.124.362	2.559.998.506	3.672.125.856	41,08
800	TRANSFERENCIAS	10.549.267.602	6.200.788.104	4.348.479.498	58,78
900	OTROS GASTOS	1.707.807.230	1.510.233.589	197.573.641	88,43
TOTAL FF 10 + 30		104.128.160.460	80.627.264.973	23.500.895.487	77,43

Cód.	Descripción	Presupuesto Vigente 2023	Ejecutado	Saldo Presupuesto Vigente	% Ejecuc.
100	SERVICIOS PERSONALES	55.397.918.479	53.374.217.605	2.023.700.874	96,35
200	SERVICIOS NO PERSONALES	1.079.237.038	1.079.237.038	0	100,00
300	BIENES DE CONSUMO E INSUMOS	146.311.936	143.066.362	3.245.574	97,78
500	INVERSIÓN FÍSICA	1.313.900.914	1.237.281.694	76.619.220	94,17
800	TRANSFERENCIAS	1.570.915.313	1.566.539.824	4.375.489	99,72
TOTAL FF10		59.508.283.680	57.400.342.523	2.107.941.157	96,46
Cód.	Descripción	Presupuesto Vigente 2023	Ejecutado	Saldo Presupuesto Vigente	% Ejecuc.
100	SERVICIOS PERSONALES	13.128.916.482	7.107.378.414	6.021.538.068	54,14
200	SERVICIOS NO PERSONALES	11.051.247.001	6.015.354.821	5.035.892.180	54,43
300	BIENES DE CONSUMO E INSUMOS	4.835.330.330	2.636.990.534	2.198.339.796	54,54
500	INVERSIÓN FÍSICA	4.918.223.448	1.322.716.812	3.595.506.636	26,89
800	TRANSFERENCIAS	8.978.352.289	4.634.248.280	4.344.104.009	51,62
900	OTROS GASTOS	1.707.807.230	1.510.233.589	197.573.641	88,43
TOTAL FF30		44.619.876.780	23.226.922.450	21.392.954.330	52,06